

ZIG ~ ZAG

Semanario Nacional

Santiago de Chile, 15 de Febrero de 1913.





EN LOS ALREDEDORES
DE SANTIAGO



Las presentes fotografías nos muestran algunas distinguidas familias que se encuentran veraneando en sus hermosos y elegantes chalets situados en la nueva Avenida de Ñuñoa y otros puntos cercanos a este.

Estas familias han escogido uno de los mejores sitios para descansar de las fatigas de esta calurosa estación, pues Ñuñoa que se encuentra muy próximo a la Cordillera es de un temperamento sumamente agradable y medicinal.

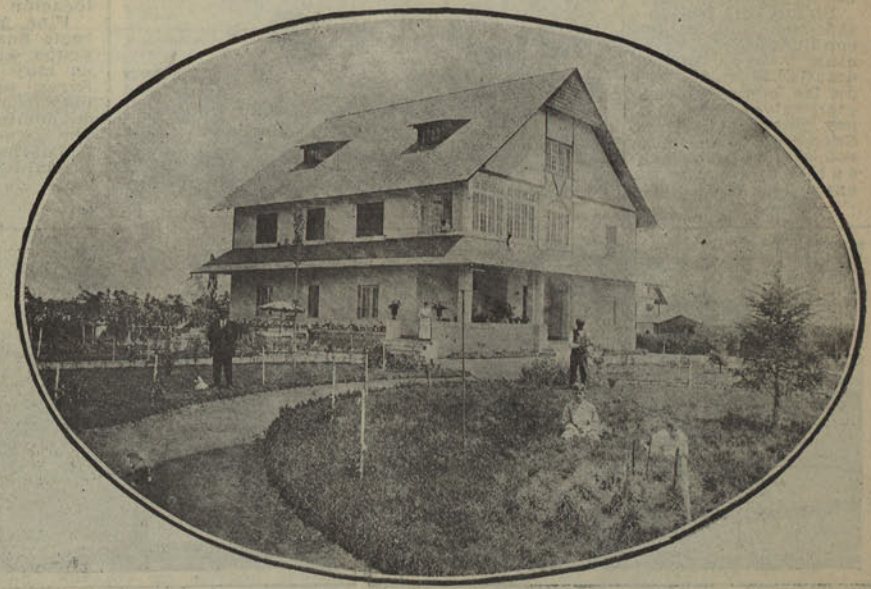
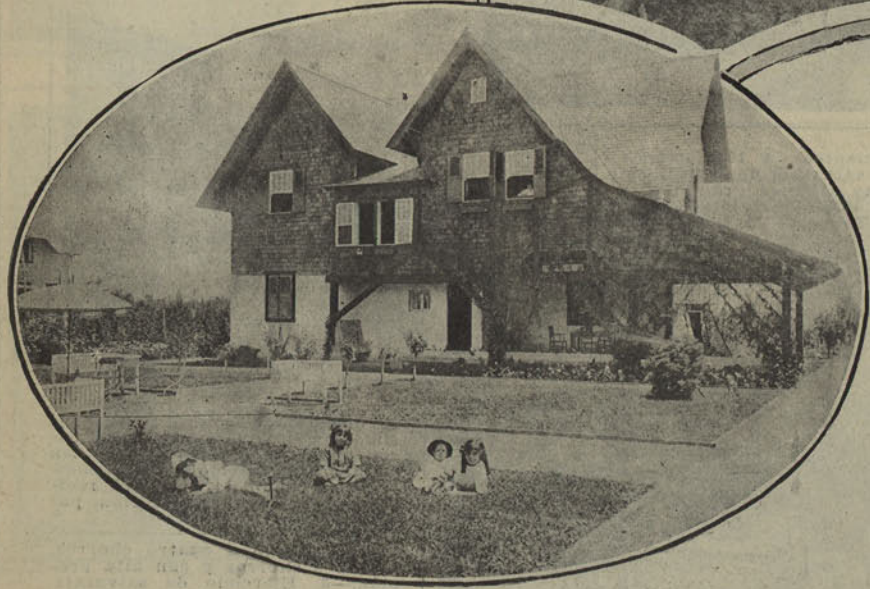

I. La señora Luisa Besa de Donoso dedicándose a su arte favorito en compañía de sus hijitos.—II. En el chalet del señor don Emilio Aldunate Bascuñán. Señora Emilia Phillips de Aldunate, señora Adelaida Huneus v. de Phillips, coronel Phillips, señor Manuel Rojas Villegas y niños Tagle Joane y Aldunate.—III. En el chalet de don Roberto Sorretti. Señora de Sorretti y familia.—IV. En el chalet de don Francisco Rojas Huneus.—V. Dos simpáticos niños jugando alegremente.—VI. En el chalet de don Carlos Ugarte.