

11(479a-12)



GUIA DEL VERANEANTE 1944



## PRINCIPALES BALNEARIOS DE MAR DE CHILE

El extenso litoral de nuestro país es pródigo en abrigadas bahías que constituyen magníficos balnearios. Si a esto se agregan las bellezas naturales de las playas, — casi todas con grandes y caprichosas formaciones rocosas, — el ambiente excepcionalmente acogedor y el primordial atributo de un clima templado, debemos convenir en que la fama de nuestros balnearios de mar es nada más que justa.

A continuación, y a fin de orientar en mejor forma al turista, consignamos, en una breve reseña, las principales características de las más conocidas playas chilenas. Como en el caso de los sitios de turismo, hemos omitido los balnearios del norte (los hay de magníficas características), debido a que no es posible llegar a ellos, desde la región central, con la comodidad que el viajero puede exigir.



PLAYA DE EL TABO



## PROVINCIA DE ACONCAGUA

**Papudo.** — Estación de los Ferrocarriles del Estado. Excelente playa, muy concurrida. Diversos hoteles, con tarifas de \$ 30.00 a \$ 90.00 diarios.

**Zapallar.** — A 10 kilómetros hacia el sur de Papudo, con magnífico camino a orillas del mar. Balneario pintoresco, con profusión de jardines. Hoteles de primera categoría, con tarifas de \$ 55.00 a \$ 60.00.

## PROVINCIA DE VALPARAISO

**Maitencillo.** — A 16 kilómetros hacia el sur de Zapallar, unido a este punto por buen camino. Playa de muchas arriaciones, con arena limpia. Gran balneario en formación. Hoteles con tarifas de \$ 40.00 a \$ 50.00 diarios.

**Quintero.** — Uno de los balnearios más importantes de la zona. Situado al norte de Viña del Mar. Buen camino junto al mar. Locomoción frecuente. Hoteles de primera categoría, con tarifa de \$ 50.00 diarios.

**Concón.** — A escasa distancia de Viña del Mar. Playa apropiada para los baños. Lujosas construcciones. Buena pesca en la desembocadura del río Aconcagua. Restaurantes y hoteles con tarifas de \$ 30.00 a \$ 100.00 diarios.

**Viña del Mar.** — Estación de los Ferrocarriles del Estado. Es, indiscutiblemente, el primer balneario de la costa sur del Pacífico. Concurridísimo centro de grandes atracciones. Magnífico Casino Municipal, Sporting Club, Parques, avenidas, hermosas playas. Hoteles con todo confort, con tarifas desde \$ 40.00 a \$ 180.00 diarios por persona.

**Valparaíso.** — Estación de los Ferrocarriles del Estado. La segunda ciudad del país. Tiene diversas playas, muy concurridas, tales como Las Torpederas, Los Placeres, Recreo, Caleta Abarca, etc. Hoteles de primera categoría, con tarifas desde \$ 30.00 a \$ 130.00 diarios por persona.

**Algarrobo.** — Playa muy visitada, de contornos excepcionalmente pintorescos. Unida por buen camino a Cartagena. Confortables hoteles, con tarifas de \$ 30.00 a \$ 70.00 diarios por persona.

**El Quisco.** — Hermoso balneario en formación, a corta distancia del anterior. Playa agreste con bellísimas rocas. Hoteles con tarifas reducidas.

## PROVINCIA DE SANTIAGO

**El Tabo.** — Playa situada a escasos kilómetros al sur de El Quisco. Balneario de arenas limpias y finas, muy apropiado para los baños. Hoteles, con tarifa de \$ 40.00 diarios por persona.

**Las Cruces.** — Playa ubicada a corta distancia de Cartagena. Hermosos paisajes. Recomendable para un verano tranquilo. Hoteles con tarifas módicas.

**Cartagena.** — Estación de los Ferrocarriles del Estado. Balneario popular de la provincia y tal vez el más concurrido de Chile. Frecuente servicio de movilización. Bellos alrededores. Numerosos y cómodos hoteles, con tarifas desde \$ 25.00 a \$ 60.00 diarios por persona.

**San Antonio.** — Estación de los Ferrocarriles del Estado. Puerto de mucha importancia, a corta distancia de la playa antes mencionada. Pequeño balneario. Hoteles con tarifas de \$ 30.00 a \$ 40.00 diarios.

**Lollee.** — Estación de los Ferrocarriles del Estado. Playa amplia, bellísimos jardines. Atrayentes alrededores, entre los que se destaca la Hostería de **Tejas Verdes**. Hoteles con tarifas de \$ 25.00 a \$ 95.00 diarios por persona.

## PROVINCIA DE COLCHAGUA

**Pichilemu.** — Estación de los Ferrocarriles del Estado. Playa muy extensa y segura, con hermosos alrededores. Diversos recursos. Hoteles con tarifas hasta \$ 50.00 diarios por persona.



## PROVINCIA DE CURICO

**Llico, Duao, Iloca, Vichuquén.** — Sector de bellas playas, apropiadas para un veraneo tranquilo, aunque carecen de muchas condiciones de confort. Se llega a ellas desde la estación de Lican-tén (ramal ferroviario que parte de Curicó). Hotelitos modestos, con tarifas reducidas.

## PROVINCIA DE MAULE

**Constitución.** — Estación de los Ferrocarriles del Estado (ramal que arranca de Talca). Bello balneario, de grandes posibilidades. Concurridísimo durante la temporada. Paisajes magníficos y caprichosas formaciones rocosas. Hoteles con tarifas desde \$ 25.00 a \$ 60.00 diarios por persona.

**Chanco, Pelluhue y Curanipe.** — Conjunto de playas situadas al sur de Constitución. Punto de partida es el pueblo de Cauquenes (estación de los Ferrocarriles del Estado). Escasas comodidades hoteleras. Bellos y agrestes panoramas de mar y de montaña. Pensiones con tarifas módicas.

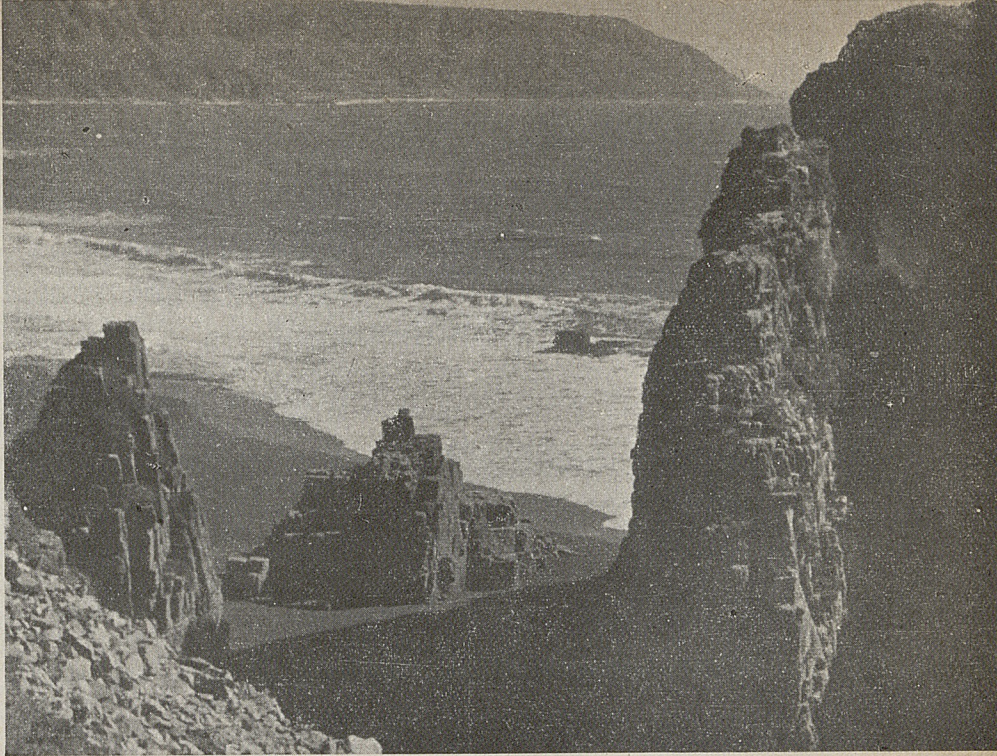

CONSTITUCION

BIBLIOTECA NACIONAL  
SECCION CHILENA

PROVINCIA DE ÑUBLE

**Cobquecura y Buchupureo.** — Son éstas dos playas muy atrayentes y concurridas por familias de la región. Se llega a ellas desde Coelemu, estación de los Ferrocarriles.



riles del Estado, situada en el ramal de Concepción a Chillán. Balnearios extensos, con hermosas rocas. Hotelitos y pensiones modestos, con tarifas económicas.

## PROVINCIA DE CONCEPCION

**Dichato.** — Estación de los Ferrocarriles del Estado. Pintoresca caleta y excelente balneario, con playa amplia y segura. Hotelitos con tarifas de \$ 30.00 diarios por persona, aproximadamente.

**Tomé.** — Estación de los Ferrocarriles del Estado. Concurrido balneario de la zona y centro industrial de bastante importancia. Hoteles con condiciones de confort. Tarifas convencionales.

**Penco.** — Estación de los Ferrocarriles del Estado. Playa muy concurrida; es el balneario popular de la provincia. Situado a corta distancia de Concepción. Frecuencia de trenes y otros medios de movilización. Restaurantes bien atendidos.

**San Vicente.** — Pintoresca playa, ubicada en las cercanías de Talcahuano, primer puerto militar de la República. Apropiada para los baños. No hay hoteles.

**Coronel.** — Estación del Ferrocarril particular a Curanilahue. Centro minero de importancia y buen balneario. Hoteles con tarifas reducidas.

**Lota.** — Estación del ferrocarril particular a Curanilahue. Pueblo industrial y carbonífero de gran entidad. En el aspecto turístico tiene bellezas de magnitud, tales como el ponderado **Parque**, uno de los más bellos del mundo. Hoteles con tarifas módicas.

## PROVINCIA DE ARAUCO

**Laraquete, Arauco y Lebu.** — Tres playas muy hermosas de esta región, singularmente bella. Las dos pri-

meras son estaciones del ferrocarril particular a Curanilahue. Lebu tiene estación de los Ferrocarriles del Estado. Balnearios muy apropiados para una temporada de absoluto descanso, sin exigencias sociales. Hoteles y pensiones con tarifas bajas.

## PROVINCIA DE CAUTIN

**Puerto Saavedra.** — A corta distancia de Carahue (estación de los Ferrocarriles del Estado, cercana a Temuco). Playa muy visitada por los habitantes de la región. Abundancia de pesca. Hoteles modestos, que cobran tarifas razonables.

## PROVINCIA DE VALDIVIA

**Mehuín.** — Hermosísima playa, aun cuando no tiene muchas condiciones de confort. Bellos sectores de grandes rocas. Pensiones con tarifas reducidas. Se llega a este balneario desde San José de la Mariquina.

**Niebla, Corral y Amargos.** — Tres playas de grandes atracciones, situadas a corta distancia de la ciudad de Valdivia. Interesantes reliquias históricas, de extraordinario interés. Preciosos alrededores, con vegetación exuberante y variada. Hoteles con tarifas de \$ 35.00 a \$ 50.00, diarios por persona.

## PROVINCIA DE LLANQUIHUE

**Puerto Montt.** — Estación de los Ferrocarriles del Estado. Centro austral de bastante movimiento comercial y marítimo. Tiene balnearios muy visitados, tales como **Pelluco** y **Tenglo**. Tarifas: de \$ 35.00 a \$ 45.00 diarios por persona.