

## «Germania»

en 3 tamaños para placas

13 × 18 cm.    18 × 24 cm.    24 × 30 cm.

Modelo mejorado y reforzado

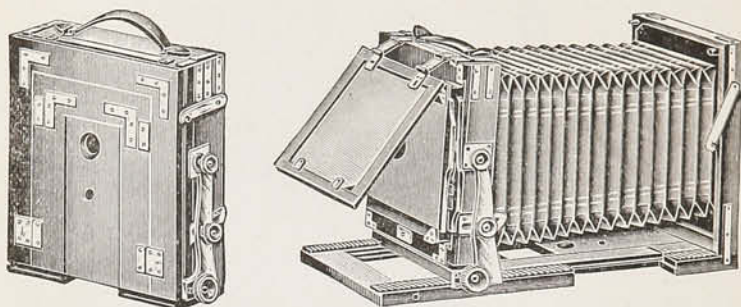

Especial para la<sup>r</sup> profesión

Cámara de construcción cuadrada, especialmente á propósito para los trabajos fotográficos más variados, tanto del profesional como del aficionado.

Excepcional solidez, reforzadas por numerosas escuadras de latón, fuelle muy amplio de tela con esquinas cuero.

Construcción muy cuidadosa, sólida y duradera.

Caoba pulida con partes metálicas de latón.

Base dobladiza de doble extensión.

Cremallera de precisión para enfocar.

Marco reversible para fotografiar apaisado ó parado.

Báscula sólida, vertical, (la 24 × 30 también lateral).

Frente con descentramiento amplio, horizontal y vertical.

Dos tablititas para objetivos.

Chasis dobles, caoba pulida fina, reforzados con esquinas bronce.

Bolsón sólido y bueno, lona forrado franela, como el N.º 467/469.

Trípode «Superior», madera imit. nogal, como los N.ºs 310, 311 ó 312.

**La cámara Germania es una máquina de toda seriedad,  
de duración para el profesional**

Es nueva y reformada con mejoras sobre el modelo antiguo.

### Precios de las cámaras «Germania»

como descrita	para tamaño de placas		
con 3 chasis, bolsón y trípode	13 × 18	18 × 24	24 × 30
Sin objetivo .....	\$ 70.—	\$ 92.—	\$ 184.—
Chasis dobles suplementarios.....	7.—	9.50	16.—
El «Germania» sin bolsón cuesta menos.	4.50	7.—	11.—
El «Germania» sin trípode id. ....	4.50	6.50	9.—
El «Germania» con solo 1 chasis id.....	9.—	12.50	22.—

Objetivos para dicha cámara: conviene escoger el que más conviene según el caso y agregar su valor al valor de la cámara. Otros accesorios: Obturadores, etc., etc. Ver los respectivos capítulos.

A la Germania 24 × 30 se puede agregar un «Multiplicador» como indicado en la pág. 61 y 62 á los mismos precios.