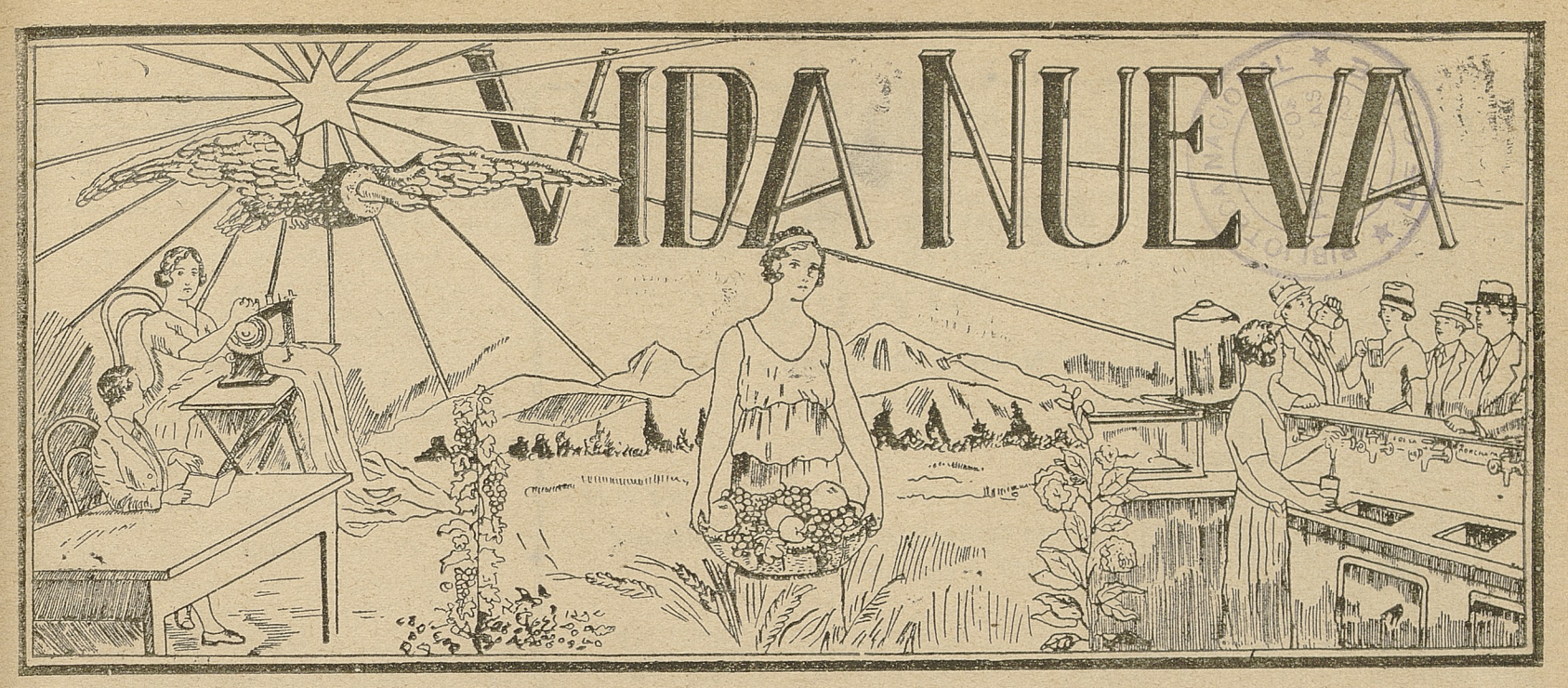

Boletín mensual de la Liga Nacional contra el Alcoholismo Casilla 3438

AÑO VIII Santiago de Chile (S. A.) Junio y Julio de 1932 NÚMS. 70 y 71

POR LA DEFENSA DE LA RAZA

A LA JUVENTUD

Hoy vamos a hablar de un gran asunto que será de mucha importancia para vuestro porvenir físico y moral, trataremos del uso que se hace a vuestro alrededor de las bebidas embriagantes y veremos cómo este uso trae fácilmente el abuso que tanto daño hace al individuo y a la sociedad de la cual forma parte. El hombre desde tiempos remotos fabricó de los jugos azucarados de las frutas, primero, y de otras sustancias alimenticias después, un producto que ha hecho su ruina. Esto es inconcebible, pero es cierto.

El consumo del alcohol en el mundo, ya en forma de bebidas fermentadas o destiladas: vinos, cervezas, licores, chichas, champaña, etc.,—más o menos agradables al paladar para que así solamente pudieran engañar,—es considerable y es enormemente exagerado entre nosotros, por dos razones: primera, por ignorancia de la juventud en los peligros del alcohol, ignorancia transmitida de generación en generación que ha formado una mentalidad colectiva favorable a este tóxico, y segundo, por la abundante producción de bebidas alcohólicas que existe en nuestro país que ha hecho de ellas, especialmente de la producción vinícola, una genuina industria nacional y cuyos impuestos van a formar parte de los fondos para gastos de la Nación. En estas dos causales está el inmenso mal que los jóvenes deben conocer para evitarlo y formar una nueva conciencia nacional de temperancia y libertarse de un flagelo que azotó a las generaciones pasadas.

Si ahondamos estas cuestiones, veremos que el mal deriva de que las bebidas alcohólicas han formado parte de la alimentación diaria de la mayoría de los hombres; pues, aún se sostiene, por ignorancia o mala fe, que el alcohol es un alimento, es decir, una sustancia que sufre una digestión gastrointestinal que va a producir calor y que va a tener una acción constructiva, reparando pérdidas de un organismo. Ahora bien, el alcohol sólo posee de los alimentos el poder calórico. Con más propiedad podría decirse que solamente "se parece" a ellos. Repetir, pues, que el alcohol es un alimento, como el pan, la carne, las verduras, es querer darle un poder nutritivo del cual carece en absoluto, con lo que se crea un engañoso equívoco que insistimos en aclarar.

Ingeridas las bebidas embriagantes, el alcohol es absorbido por el estómago y principalmente por el intestino y va en forma pura a la sangre perturbando el cerebro, el corazón, el hígado y los vasos, después se quema produciendo calor que se pierde a su vez en gran parte por la piel.

Resulta de esto que el alcohol es peligroso en alto grado, y caro, o dicho de otro modo su consumo entraña más peligros que beneficios, pues, por una cualidad secundaria posee otra temible: su toxicidad. Este poder tóxico del alcohol que es, como hemos dicho, un veneno por excelencia del cerebro que dirige y regula la inteligencia humana, ese gran distintivo y preciado don que posee el hombre en su inconmensurable pequeñez; bastaría para que comprendieseis de una vez por todas a menos que queráis abdi-

(Pasa a la pág. 3.a)

BALANCE MORAL DEL ALCOHÓLICO

El hombre en el «Gran Libro de la Contabilidad de la Vida», invierte por la embriaguez, su Debe por Haber, si no se abstiene del vicio funesto de la bebida:

1.o Pierde salud y gana enfermedades y dolencias.
2.o Pierde dinero y gana escasez y miseria.
3.o Pierde tiempo y gana ineptitud y atraso.
4.o Pierde honor y gana desprestigio y menosprecio.
5.o Pierde bienestar y gana ridículo y humillaciones.
6.o Pierde tranquilidad y gana pesares y sufrimientos.
7.o Pierde reposo y gana inquietudes y zozobras.
8.o Pierde vigor y gana abatimiento y decadencia.
9.o Pierde contento y gana tristeza y decepción.
10. Pierde inteligencia y gana embrutecimiento y estupidez.

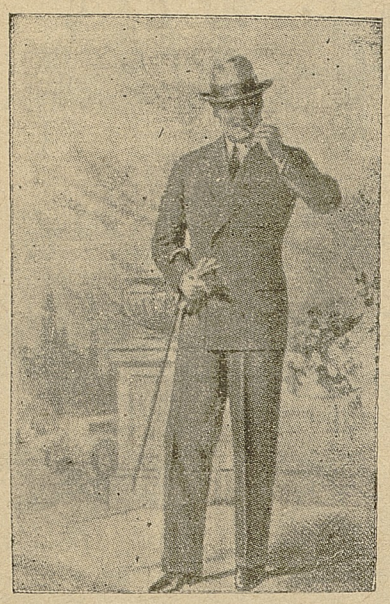

¿Es Ud. socio de alguna institución?
Si lo es, VÍSTASE en la

Sastrería "New-London HOUSE"

Santo Domingo 1089

(Departamento 5, altos)

Donde, además de ser atendido por su propio dueño, gozará de un buen descuento para Ud. y su institución.

NOTA. — Al ordenar su traje o hechura presente este aviso.

¡NO SUFRA MAS!

Para dolores de cabeza, muelas y oídos y para resfríos, use

Obleas chinas LI-WU-PAT

Rápidas y eficaces. No afectan el corazón, estómago ni riñones. Base: Fenazón

RECHACE IMITACIONES

POMPAS FÚNEBRES

LA COMPAÑIA

MATUCANA 711 -:- Esq. de ROSAS
Teléfono 63519 — Santiago

Tenemos un servicio de CARROZA AUTOMÓVIL con los precios siguientes:
Para grandes desde..... $ 50
id. chicos desde..... 35
Servicios completos con carroza cuarteada y capilla ardiente.

LA GUAYAQUILEÑA DE ROISENZVIT y Berlagossky

FABRICA: SAN PABLO 3188 — PASAJE BARATILLOS, PUESTO 44 al 50

Fábrica de café de higos empastado y de malta. — Especialidad en harinas tostadas de trigo, garbanzo, arvejas, porotos, lentejas, habas, etc.

HARINA DE CEBADA PARA ENFERMOS

TALLER DE

Soldadura Eléctrica y Cerrajería Artística

de Esnida, Bastías y Novoa

GARAGE MATTA 1034, ENTRE ARTURO PRAT Y SAN DIEGO

Se hacen rejas, puertas, claraboyas, marquecinas, puertas plegadizas, balcones, etc. Trabajos de Torno. Reparaciones Generales de Automóviles de todas marcas. Ametaladura de Blocks, Vielas y Descansos para toda clase de Maquinarias Industriales, etc., etc.

Especialidad en Rellenaduras de Blocks, Ejes, Masas, Endientaduras de Coronas y Tambores para Frenos, etc.

TRABAJOS GARANTIDOS — ATENDIDO POR SUS PROPIOS DUEÑOS

PROFESIONALES

Dra. Ernestina Pérez

Estudios modernos en Europa sobre enfermedades de Señoras.
Consultas de 2 a 5 y a hora fija.
DELICIAS 465

Dr. FERNANDO CRUZ P.
Médico Hospital Salvador
Medicina interna adultos - Especialmente enfermedades del pulmón.
ESTUDIOS EUROPA — RAYOS X
Londres 43 — De 2 a 4 P. M. — Tel. 80277

DRA. LUISA PACHECO DE AVILÉS
Enfermedades de Señoras y Niños
Tratamiento esterilidad femenina
NATANIEL 475

Dr. HONORIO E. AGUIRRE
Enfermedades de Niños
Carmen 191 - Teléfono 81271
Consultas de 2 a 5 P. M.

GARAGE
— DE —
MECÁNICA PARA AUTOMÓVILES
— DE —
Francisco Quezada E.
Pedregal 42 —:— Teléfono 84747 —:— Santiago
Composturas de automóviles en general. Trabajos garantidos. — Precios módicos —: Atendido por su propio dueño. :—

Señora - Caballero:

Compre Ud. Calzado garantido hecho a mano, en las
MANUFACTURAS CHILENAS DE CALZADO
De Luis Guzmán
Delicias 2674 - Santiago - Teléfono 74795

Farmacia Troncoso
DELICIAS 1286
Teléfono 84750 — Santiago

SERVICIO RAPIDO A DOMICILIO
PRECIOS EQUITATIVOS
Atención esmerada en el despacho de recetas.

Demófilo Jofré C.
— E HIJOS —
PINTORES Y EMPAPELADORES
Se encargan de todo trabajo concerniente al ramo
Precios módicos — Trabajo Garantido
AVENIDA YUNGAY 2907
Teléfono 63230

El vicio del alcohol conduce a la miseria, a la locura y al crimen.

Los padres bebedores, debilitan la vitalidad de sus hijos

La mayor mortalidad de los hijos de alcohólicos es un hecho que ha sido observado por todos los investigadores científicos.

El profesor F. Laitinen, de la Universidad de Helsingfords, hizo estudios comparativos entre los hijos de 50 familias abstinentes y 50 alcohólicas, en una villa de Finlandia.

Todas las 100 familias incluían un total de 489 niños. Las personas se clasificaron como padres que nunca habían bebido alcohol, o que no lo habían usado desde que se unieron en matrimonio.

La tabla siguiente demuestra los resultados de las comparaciones hechas en los dos grupos y sus condiciones de vivir:

	Abstinentes	Bebedores
Término medio de habitaciones.....	2,83	2,31
Término medio de hijos.....	4,28	4,72
Término medio de la edad de los padres...	47, 16 años	40, 21 años
Término medio de la edad de las madres...	39, 52 años	39, 00 años

Un estudio detenido demostró que los padres bebedores tenían 6½ veces más hijos débiles y enfermizos, y que perdieron por la muerte una tercera parte más que los padres abstinentes. Otras de las realidades demostradas es la de que en las familias abtinentes sólo hubo 0,94% de abortos espontáneos; mientras que en las de los bebedores los nacimientos prematuros llegaron a 6,21% o sea casi siete veces más.

Cualesquiera que sean los defectos que el vivir en una casa estrecha tengan en el aumento de la mortalidad infantil, es indudable que la causa principal es el derroche de dinero que los padres bebedores hacen en las bebidas alcohólicas, pues las investigaciones hechas después en Estados Unidos, se ha comprobado que con el promedio de dinero gastado en licores se podría pagar una pieza más para la comodidad de la familia.

A vosotros, obreros y empleados chilenos, nos dirigimos pidiéndoos meditéis sobre estas líneas; meditad en la responsabilidad que también tenéis sobre la degeneración y empobrecimiento de la raza, si no ayudáis a defender vuestros hogares del vicio del alcohol que trae la miseria, enferma y embrutece.

A la Juventud

(Viene de la 1.ª página)

car estúpidamente de vuestra condición de seres conscientes, si debéis o nó consumir alcohol, el enemigo de esa inteligencia que es la que domina los instintos y nos caracteriza intelectual y moralmente.

No hay otra disyuntiva; pues, aquella que llama exageración a la abstención, desconoce otro de los peligros inherentes y formidables del alcohol: su acostumbramiento y es difícil beber con moderación, pues la garra engaña falsamente al principio y después aprisiona para no soltar, precipitando al ser humano en las desgracias y degradaciones más abominables. Testigos: los hospitales, manicomios, cárceles, en los cuales del 60 al 90 por ciento de sus asilados se debe al alcohol. El alcohol es incuestionablemente el gran perturbador social.

Aún más. Vosotros sois jóvenes y mañana una de las finalidades de la existencia os llevará a formar vuestros hogares y tendréis hijos que serán en gran parte, repetimos, lo que vosotros hayáis sido. Pues bien, el consumo diario y continuado de bebidas alcohólicas que, sin producir la ebriedad aguda o, en otros términos, el alcoholismo crónico, el más extendido y defendido, tendrá una repercusión fatal sobre vuestros hijos. Estos nacerán débiles, sin fuerzas para defenderse de los miles de factores desfavorables que acechan a los nuevos seres y enfermedades y degeneraciones espantosas los atacarán contribuyendo con la sífilis a la crecida mortalidad de niños que nos avergüenza y nos impide progresar.

Dr. FERNANDO CRUZ P.

Los Niños

Los niños son como el sol; por donde quiera que penetren llevan la irradiación de la luz.

El sol ilumina la naturaleza; los niños iluminan el hogar.

Donde quiera que se presente un niño, esplende una aurora que saluda al día, o el niño al porvenir.

Los niños son brisas de primavera impregnadas de perfumes.

Los niños son diáfanas y blancas nubes que transportan al cielo.

Son los ángeles de amor que alegran la tierra.

Su candorosa sonrisa, su estrepitosa algazara, forman el himno constante de la inocencia que se eleva al cielo de la familia.

Tristes o alegres, sentimos una dulce tranquilidad al contacto de esas criaturas adorables.

Los niños son tiernos mensajeros de esperanza sublime.

En sus semblantes, suavemente sonrosados, siempre irradia una promesa. Dios ama a los niños porque son en la tierra los divinos intérpretes de su celestial idioma, que es el amor y la verdad.

Y, sin embargo, hay quienes se complacen en poner en sus tiernos labios frases compuestas para provocar en público la hilaridad inconsciente, fuera de sentido moral, que sólo debiera complacer a seres gastados por el vicio.

Hay quienes miran con indiferencia esos adorables seres, sin pensar, como ha dicho un gran filósofo:

"Los más pequeños fragmentos de opinión sembrados en el espíritu de los niños en la vida privada, se abren paso más tarde en el mundo y se convierten en opinión pública porque las naciones

La taza de café reemplaza al VASO DE ALCOHOL

DEPÓSITOS "TRES MONTES" EN SANTIAGO:

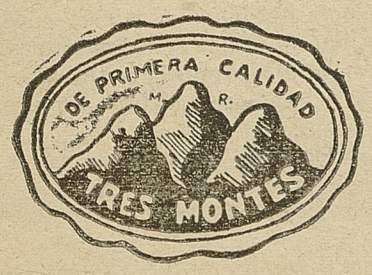

N.o 9
Catedral 1157, frente al Congreso. Teléfono 88958.

N.o 11
S. Diego 1266. Teléfono 332 Matadero.

N.o 12
Estado 25. Teléf. 83698.

N.o 13
Delicias 2929. Tel. 80742

El café es mas higiénico

No es preciso entrar a probar los efectos perniciosos del alcohol sobre el organismo, sobre la raza, sobre el trabajo, sobre la moral. En cambio el café bebido moderadamente y aún en cantidades, es un estimulante de lo más sano, ayuda al trabajo material e intelectual y no crea vicio alguno.

Es mas agradable

Mientras las bebidas alcohólicas en general no son agradables (el alcohólico busca el excitante y no el agrado del paladar), el buen café, bien preparado, es una bebida exquisita que todos toman con gusto. Es necesario que nuestras dueñas de casa aprendan a preparar buen café.

Es mas económico

El costo efectivo de una taza de café puro, incluyendo el azúcar, NO PASA DE 15 cts., mientras el costo de cualquier bebida alcohólica, por ordinaria que sea, es cuatro o seis veces mayor.

Visite los Depósitos de Propaganda TRES MONTES y adopte uno de los 8 tipos de café, siempre recién tostados, que se ofrecen a precios favorables.

se forman de las habitaciones en que se crían los niños".

Y aún hay quien se empeña en cambiar el destino de los niños robándoles la inocencia, la pura sonrisa que traduce la poética nebulosa de los pensamientos.

GOETHE.

El hábito alcohólico

Aún entre la gente más educada y de generales conocimientos, se oye afirmar que es el uso "excesivo" del alcohol el que causa el mal, la depresión, el debilitamiento, en tanto que el "uso moderado" produce sólo placer, regocijo, vigor y bienestar. Todo el vicio alcohólico se mantiene gracias al uso "moderado" de dicha droga. Estudiando los efectos del alcohol desde el punto de vista patológico y psicológico, se evidencia que cada "trago" aumenta y exagera las condiciones que conducen a beber más, agrava los pretextos y las razones para beber, así como el apetito y el deseo alcohólicos, a la vez que debilita la voluntad y altera las fuerzas que se oponen y que fiscalizan el hábito de la bebida, como ser la memoria, el intelecto, el discernimiento, el raciocinio, la sensibilidad moral y todos los atributos espirituales del hombre. Cada "trago" que ingiere un hombre, le hace menos hombre.

Oiga: No se olvide

Que la virtud, la verdad y la justicia sean tus amigos;

Que la mujer, la amistad y la lectura sean tu consuelo;

Que tu ayuda, tus consejos y tu acción sean tu caridad;

Que el ocio, el juego y el alcohol sean tus enemigos;

Que el ahorro, el orden y el amor reinen en tu casa para felicidad de todos.

Si Ud. es madre, lea, que le interesa

El mejor alimento del niño menor de un año, es la leche de la madre.

El hijo tiene, pues, derecho al seno materno y la madre el deber sagrado de dárselo.

Quien le ha dado su sangre no puede negarle su leche.

Durante la crianza del niño

1.—La leche de la madre es el alimento obligado del recién nacido.

2.—Es casi excepcional, que una madre no tenga leche suficiente para el recién nacido.

3.—El niño pierde de 300 a 400 gramos de peso durante los 4 primeros días. Esa disminución es natural.

4.—La leche no aparece en la madre hasta dos o tres días después del parto.

5.—En esos días sólo debe darse al niño agua hervida, entibiada y ligeramente azucarada.

6.—La madre no debe desesperar, si en los 15 o 20 días no fuere abundante su leche.

7.—Hasta esa edad, el niño máma poco, de 40 a 50 gramos por vez o sea de dos y medio a tres cucharadas grandes.

8.—La leche de vaca bebida en abundancia lo mismo que las harinas, aumentan la leche de la madre.

9.—El mismo efecto produce el descanso que le proporciona un sueño de siete a ocho horas.

10.—El alcohol, la cerveza y el café cargado no aumentan la leche y perjudican al niño. No deben beberse, reemplazándolos por infusión de mate o tilo.

11.—Las ulceraciones y grietas de los pezones provocan intensos dolores y disminuyen la leche. Expone además a la supuración de los senos.

12.—Se evitan: lavándose los senos con agua hervida y caliente antes y después de dar de mamar al niño.

13.—El niño sólo debe ser sacado de la cuna, para darle de mamar o asearlo.

14.—El aseo de la criatura debe consistir: 1) En un baño general con agua tibia; 2) Enjabonarle la cabeza mientras esté en el baño; 3) En el cambio total de la ropa.

15.—Durante la noche, entre diez y media y once, tomará el niño el pecho la última vez, porque si el niño se acostumbra a mamar después de esa hora, no duerme él ni deja dormir a la madre.

16.—Conviene pesar a los niños de pecho siquiera cada 15 días. Si Ud. no tiene balanza, ocurra al Dispensario de Niños.

17.—No acueste nunca de espaldas al niño, porque corre peligro de ahogarse, si vomita: descansa mejor acostándolo sobre el lado derecho.

18.—Haga vacunar su niño después de 15 días y antes del primer mes de su nacimiento.

19.—La dentición no produce enfermedades. Si el niño tiene diarrea o fiebre, désele sólo agua hervida o filtrada y consúltese a un médico.

20.—No dé pan a su niño hasta que tenga dos años de edad.

21.—En los hospitales hay consultorios especiales para niños de pecho.

EL MANANTIAL

En un caluroso día de verano, tres viajeros se reunieron junto a un fresco manantial.

Este se encontraba al lado del camino; rodeábanle algunos árboles y fino y húmedo césped; el agua, pura como una lágrima, caía en un recipiente naturalmente hecho en la piedra; luego se vertía para esparcirse por la pradera.

Los viajeros descansaron a la sombra de aquellos árboles y bebieron agua del manantial.

Junto a él vieron una piedra sobre la que se leían estas palabras:

"Pareceos a este manantial".

Los peregrinos leyeron la inscripción, después se preguntaron su significado.

—Es buen consejo, — dijo uno de ellos, comerciante.—El arroyo corre sin cesar, va lejos, recibe agua de otros y se hace un gran río. Así, el hombre debe imitarle ocupándose de sus asuntos, y siempre triunfará y conseguirá riquezas.

—Nó, — dijo el segundo viajero, un joven.—A mi entender, esa inscripción significa que el hombre debe preservar su alma de los malos instintos, de los deseos malos; su alma debe estar tan pura como el agua de este manantial. Actualmente, esta agua da fuerzas a los que, como nosotros, se detienen para beber; si hubiese atravesado el universo, si el agua estuviera turbia, ¿qué utilidad tendría? ¿Quién la querría beber?

El tercer viajero, que era anciano, sonrió y dijo:

—Este joven tiene razón. El manantial, dando de beber a los sedientos, enseña al hombre a practicar el bien indistintamente, sin esperar recompensa, sin contar con el agradecimiento.

TOLSTOI.

El Ciervo

Un ciervo sediento se acercó a una fuente para calmar su sed. Pero cuando miró su imagen reflejada en las cristalinas aguas se llenó de melancolía y de tristeza al ver sus patas tan delgadas. En cambio, se enorgulleció al contemplar la belleza y el tamaño de sus astas.

Poco después, un grupo de cazadores se puso a perseguirlo. Mientras huyó por la llanura, nada pudieron contra él, pero en cuanto entró en el bosque, sus cuernos se enredaron en las ramas y los cazadores se apoderaron de él sin el menor trabajo.

Y antes de exhalar el último suspiro, el ciervo exclamó:

—¡Desgraciado de mí, que no estimé lo que salvaba la vida y sólo tuve elogios para lo que causó mi muerte.

LOKMAN.

ESCUELA «CHILE»

de Telegrafía Eléctrica - Teórica y Práctica

Desde Marzo de 1918 funciona en Santiago, bajo el título que precede, una escuela particular para la enseñanza de la telegrafía, práctica y teórica. Es la única en su género en la capital y aún en el país, porque está reconocida por las diversas empresas telegráficas existentes.

Sus alumnos son numerosos, señoritas y jóvenes que forman dos cursos, diurno y nocturno y muchos de ellos son ya empleados de planta de las empresas arriba mencionadas, y un regular número de otros que figuran como aspirantes aguardando sólo que se produzcan las vacantes que han de ocupar.

El programa de estudios, que se divide en cuatro partes, comprende desde el génesis de las primeras comunicaciones a distancia, cuya historia se pierde en la nebulosidad de los tiempos, precursora de la telegrafía eléctrica con todas sus evoluciones, hasta llegar a la radiotelegrafía; ha sido metodológicamente simplificado, para dejarlo fácilmente comprensible aún a las mentes más débiles.

Las instalaciones han sido aumentadas con la dotación de nuevos aparatos que dan mayor expedición a los ejercicios de transmisión y recepción de toda clase de despachos, especialmente en la recepción al oído, a la cual enseñanza dedica especial atención, porque ella es la base principal para ser buen telegrafista, requisito que, por otra parte, es exigido hoy en todas las grandes empresas extranjeras y nacionales.

Los cursos son dos: diurno y nocturno.

Su Director, don Erasmo Quintana Soto, da a los jóvenes que desen ingresar a la Escuela toda clase de facilidades dentro de los preceptos de los reglamentos internos del establecimiento. La Escuela funciona en Bascuñán Guerrero 220 y en su anexo, Bascuñán 372. La Matrícula permanece abierta todo el año.

BERTA MALDONADO F.,
Sub-Directora.

Fundición "San Pablo"

ALFREDO FROILAN ESPINOSA

Fabricante e importador de máquinas y repuestos agrícolas

AVENIDA BLANCO ENCALADA 3023

Teléfono 64837 -- Santiago

Máquinas: Segadoras tipo Deering, Locomóviles, Prensas para Queso, Enfardadoras, Descremadoras, Picadoras de Pasto, Bancos Lampeadores, Rastrillos, Arados de Acero, Rastras, etc.

Repuestos para Maquinarias y Arados de todas marcas

Especialidad en Máquinas Agrícolas

Distribuidor del moderno Arado de Acero «LAUTARO» (tipo «EL CHILENO»)

Instalaciones Eléctricas

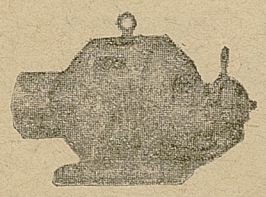

MISAEL JARA A.

República N.o 8
Tel. 66117

Autorizado por la Dirección de Servicios Eléctricos.—Alumbrado y fuerza motriz

Calor, Salud y Vigor

obtendrá Ud. sirviéndose el puro y exquisito

JUGO DE MANZANA

de PEDRO CÓRDOVA

Pídalo en el Restaurant Naturista, Pastelerías y Fuentes de Soda.

Actividades del Bando de Piedad de Chile

El Boletín «Vida Nueva» se complace en dar a conocer diversas actividades que viene desarrollando el Bando de Piedad de Chile, prestigiosa Institución de cultura y caridad que gracias a su labor ampliamente benéfica, ha logrado conquistarse las simpatías y el aplauso de la opinión pública.

EN FAVOR DE LOS PENADOS

El Director General de Prisiones señor E. Torres, ha dirigido recientemente una atenta nota al Bando de Piedad, pidiendo que haga extensiva su benéfica y altruista misión a los reos de la Penitenciaría y de la Cárcel de esta ciudad, proporcionándoles un momento de expansión los días domingos y festivos.

La Institución ha contestado la nota del señor Torres, ofreciéndole para esta noble acción de caridad, su Cuadro Artístico conjunto que tomará a su cargo los programas que se realizarán para el recreo y solaz de los recluídos en las Cárceles y Presidios.

EN DEPORTES

Con todo entusiasmo se han seguido efectuando en la Institución, los campeonatos de basket-ball y de foot-ball.

Damos a continuación los nombres de los socios que participan en los equipos de basket-ball del Bando de Piedad. Ellos son: Humberto Rodríguez, René Guerrero, Luis López, Salvador Fernández, Enrique Swett, Francisco Espinoza, Joaquín Leiva, Ramón Muñoz, Francisco Cornejo, Fernando Rencoret, Luis Letelier, Diego Meza, Enrique Zenteno, Jorge López, Francisco Díaz Vidal, Genaro Bay, Alamiro Rojas, Alberto Byron, Horacio Valdivieso, Germán Lira, Luis Urrutia, René Urrutia, Ernesto Angulo, Julio Banda, Eduardo Monardes, Anatolio Quezada, Héctor Pilassi, Carlos Pilassi, Francisco García, Vicente Larraín, Alfredo Curti, Oscar García, Gastón Arriagada, Salomón Pinca, Rafael Blej, Raúl Aedo, Francisco Cornejo, Jorge Barrera, Jorge Fuentes, Isaac Grimberg, Luis Remenick, Luis Tirado, Juan Las Heras, Galvarino Núñez, Sergio Fernández, Jorge Ruiz, Hernán Pacheco, Carlos García, Ignacio Moena, Jorge Barrera, Enrique Barón, Mario Peñafiel, Alfredo Curtis, Oscar Cerda, Carlos Stuven, Víctor Abucalik y Marcos Blejer.

CUADRO ARTÍSTICO

El Cuadro Artístico funciona bajo la acertada presidencia de don Alamiro Rojas y como director artístico, el popular actor que ha sido aplaudido en los mejores escenarios de la capital, el señor Osvaldo Gatica Camoglino.

EL BENEFICIO DEL BANDO DE PIEDAD

En el Teatro Principal se efectuará el Jueves 4 de Agosto, el beneficio del Bando de Piedad. La Compañía de Alejandro Flores pondrá en escena la obra dramática de Oscar Wilde: «El Abanico de Lady Windermere».

UN CURSO DE ORATORIA

En la Secretaría del Bando de Piedad, funciona los días Lunes de 7 a 8 de la tarde, un original Curso de Oratoria a cargo del propio Presidente de la Institución. Se han inscrito en este curso 48 alumnos.

Fábrica de Cocinas Ultra - Económicas

— DE —

Manuel J. Huerta S.

Ex-maestro de las mejores Fábricas de Santiago.

COCINA a base de Aserrín, Carbón y Leña.

Patentada en 1925. Núm. 5576.

Cuatro horas de fuego.

Gasto 30 centavos.

Se reforman Cocinas a base de Aserrín.

Especialidad en cocinas económicas para Hoteles, Hospitales, Conventos, Cuarteles, Colegios y para Casas de Familias.

Con y sin servicio de agua caliente.

Se hacen y se reforman cocinas a gas.

SE HACEN TRABAJOS DE

Gasfitería

HAY CONSTANTEMENTE EN VENTA COCINAS Y CALENTADORES a GAS y LEÑA - REPARACIONES EN GENERAL

Calle Echáurren 55 (interior)

Sastrería Elías Osorio

Matucana 819 - 823

CERCA DE SAN PABLO

TERNOS SOBRE MEDIDA

en ricos casimires desde..... $ 150

Recibo hechuras desde..... 100

De Jorge Meléndez E.

La Reforma de la Ley de la Caja Nacional de Ahorros

Con satisfacción han sido recibidas por la opinión pública, las reformas introducidas recientemente al decreto con fuerza de ley N.o 65, del 26 de Marzo del año pasado, por el cual se regía la Caja Nacional de Ahorros. Según las nuevas normas de organización que se le fija a la primera Institución de ahorros del país, se le dá mayor amplitud a algunas operaciones a fin de que le permita desarrollarse con mayor holgura económica y servir en mejor forma a los pequeños industriales, comerciantes, agricultores, empleados y obreros que son en su mayoría imponentes de la Caja.

Por su organización expansiva, que hoy le otorga el importante Decreto N.o 175, de fecha 11 de Julio del año en curso, por su espíritu abierto a todas las innovaciones, por su orientación francamente social, la Caja Nacional de Ahorros, será el instrumento más eficaz para encarar muchas obras de bien que está llamada a desempeñar en favor de sus imponentes y de la colectividad en general.

Las Cajas de Ahorros en nuestro país, no luchan en la economía social de la nación, por el triunfo de los grandes capitales, por la fuerza de los millones; ellas tienen otras finalidades: van a ganar el corazón de los hombres, por la persuasión, llevando a la gran masa de los desheredados, de los modestos habitantes o los pequeños agricultores, la verdadera áncora de salvación que les permita, a unos, desenvolverse holgadamente en sus negocios, salvar una crisis pasajera debido a una mala cosecha, a otros, darle facilidades para la adquisición de una pequeña propiedad y a los más, para atenderlos en los casos de enfermedad o de miseria.

No debemos olvidar que las verdaderas finalidades de una Caja de Ahorros y que están consultadas en gran parte en la reforma que comentamos, son las de recibir y hacer productivas las economías que se le confían, principalmente de las clases menos acomodadas; facilitar el crédito personal y cooperativo y dedicar sus beneficios, parte al estímulo de su propio personal o al fomento o ayuda a obras de utilidad pública, en una palabra, inspirar, informar, administrar o proteger a los organismos de mutualidad social. En esta forma, las Cajas de Ahorros cumplen con su lema: «El ahorro del pueblo, al pueblo ha de volver».

J. M. E.

El dinero que Ud. guarda en su bolsillo es una Tentación
Que hace fracasar sus esfuerzos por Ahorrar

No malgaste su dinero. Depositelo inmediatamente en la

Caja Nacional de AHORROS

Nuestra Institución le facilita los medios para ahorrar en su propio hogar y le abona el 6% de interés anual por los DEPÓSITOS DE AHORRO.

De acuerdo con la Ley, estos depósitos tienen la garantía del Estado y, hasta $ 5,000, son inembargables y están exentos del Impuesto a la Renta.

Se reciben desde la suma de $ 1.-- hasta $ 30,000

Facilita Alcancías sin costo alguno para el imponente, exigiendo sólo una garantía de su conservación.

Vales a la vista. Depósitos a plazo fijo. A plazo indefinido renovable.
Consignaciones judiciales y depósitos en Cta. Cte.

se reciben sin limitación de cantidad y se abona el más alto interés que permite la ley. — Emite letras y giros telegráficos sobre todas sus oficinas.

La Institución cuenta con 114 sucursales, repartidas al través del país

Nunca es tarde para ahorrar. — El hombre que ahorra asegura su bienestar y el de los suyos.
Empiece desde hoy a formar su independencia económica.

Imp. «Renovación» - Nataniel 749 - Santiago