Bild 1. Cabo Domingo am Ostufer der Isla Grande.

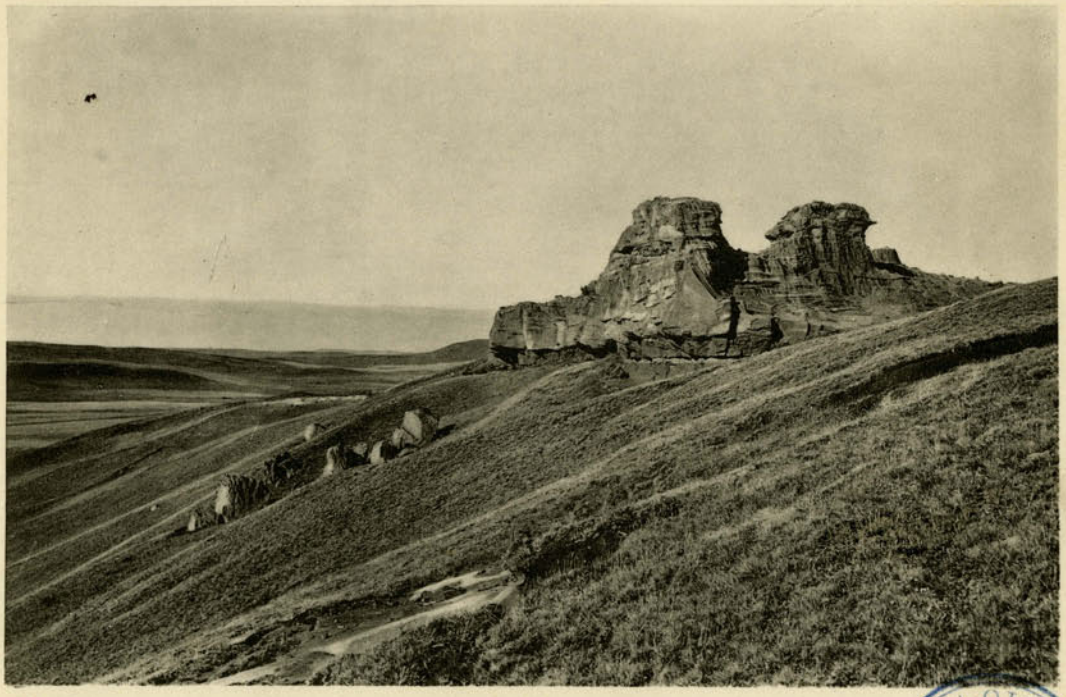

Bild 2. Landschaft inmitten der Nordhälfte der Isla Grande.

BIBLIOTECA SECCION CHILENA CH.

Bild 3. Porvenir im Nordwesten der Isla Grande.

Bild 4. Mündung des Rio del Fuego.

Bild 5. Schneelandschaft im Südosten der Isla Grande.

paisaje nevado

BIBLIOTECA NACIONAL SECCION CHILENA CH

Bild 6. Immergrüne antarktische Buchen (Nothofagus betuloides). Roblos que no pierden la hoja

Bild 7. Sommergrüne antarktische Buchen (Nothofagus pumilio).

BIBLIOTECA SECCION CHILENA CHI

Bild 8. Der östliche Teil des langgestreckten Lago Fagnano.

Bild 9. Sommergrüne Buchen (Nothofagus antarctica) im Herbst.

Verano

BIBLIOTECA SECCION CHILENA

Bild 10. Südufer des Lago Fagnano zur Winterszeit.

Bild 11. Als ich Juli 1923 von meiner Hütte Abschied nahm.

BIBLIOTECA SECCION CHILENA

Bild 12. Toin, mein Lebensretter, 28 jährig.

Bild 13. Šaipoten, 70 jährig.

Bild 14. Kočitel, 24 jährig.

BIBLIOTECA ACADEMIA CH. SCOLOR

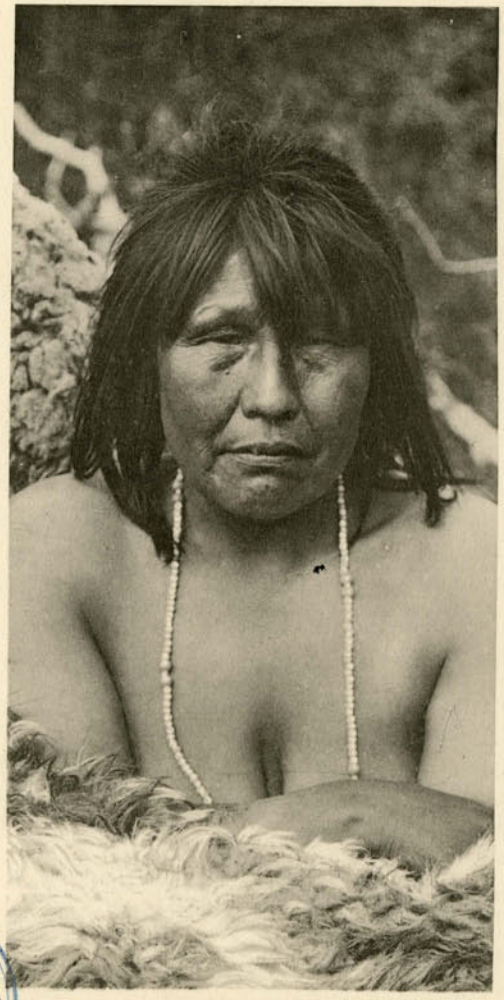

Bild 15. Hošertäšen aus der Nordgruppe.

Bild 16. Semitärenh aus der Südgruppe.

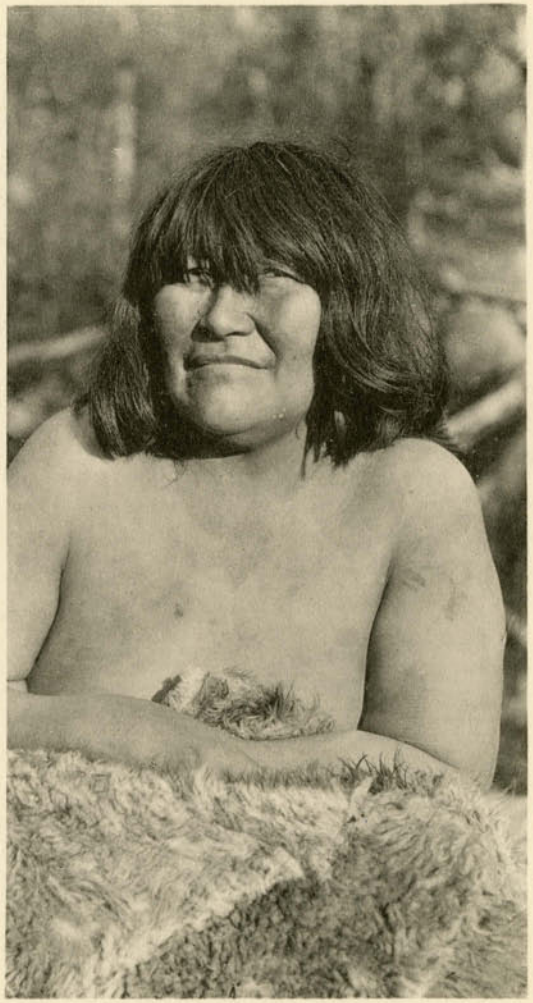

Bild 17. Alamšärke aus der Nordgruppe

BIBLIOTECA

Bild 18. Familie des Halemink im Februar 1920.

Bild 19. Familie des Čikiol und Inxiol im Februar 1920.

BIBLIOTECA

Bild 20. Lager am Lago Fagnano im Februar 1920.

Bild 21. Tenenesk und Kauxia vor ihrer Hütte.

BIBLIOTECA

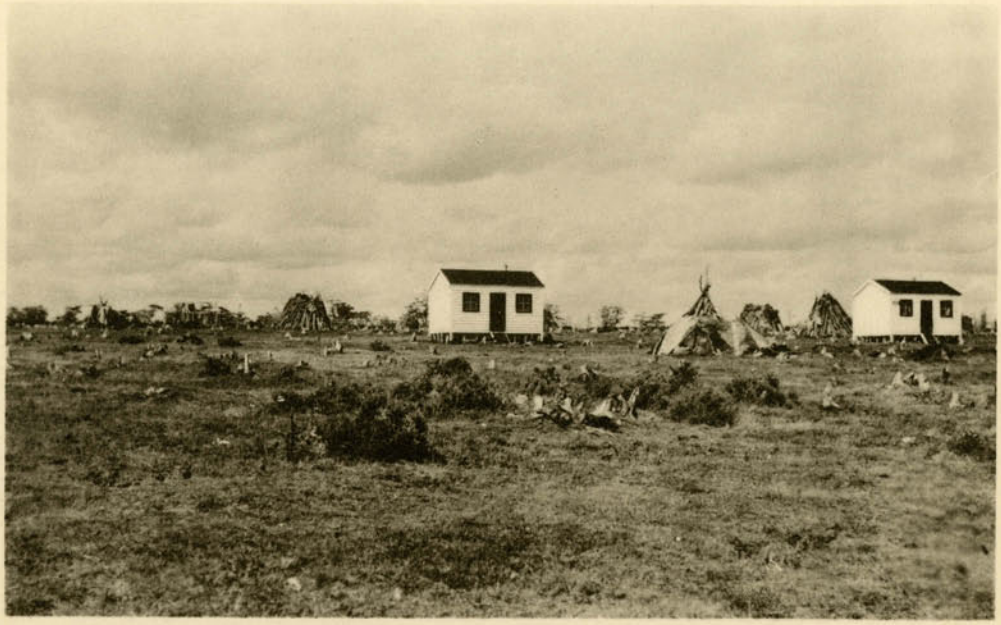

Bild 22. Lager nahe dem Rio del Fuego.

Bild 23. Neuzeitlicher Hüttenbau beim Rio del Fuego.

moderna construcción en rio del fuego

BIBLIOTECA SECCION CHILENA

Bild 24. Keitetowh und sein Sohn Košmot.

Bild 25. Kaukokiol und Wateni.

BIBLIOTECA

Bild 26. Die schöne Alekoten.

Bild 27. Ihre Schwester Häteten.

Bild 28. Maria Atel.

Bild 29. Kačeran.

BIBLIOTECA SECCION CHILENA

Bild 30. Ein Vierundzwanzigjähriger.

Bild 31. Ein Achtundsechzigjähriger.

Bild 32. Ein Zwanzigjähriger.

BIBLIOTECA NACIONAL SECCION Filipina

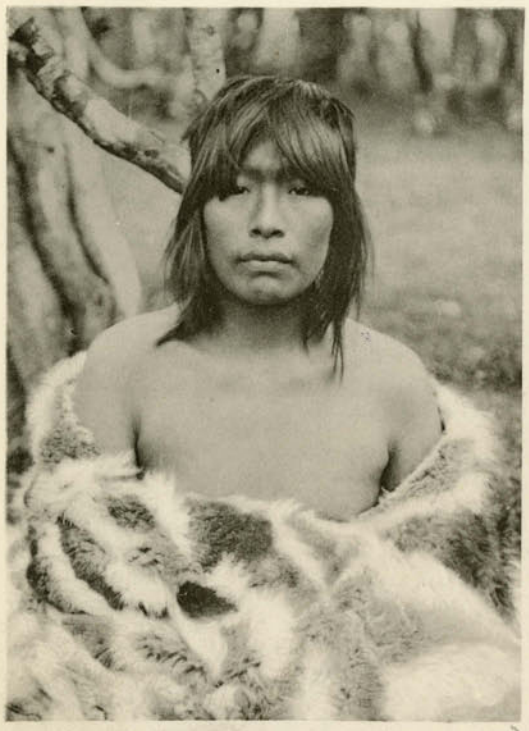

Bild 33. Očetan, 17 jährig. (años)

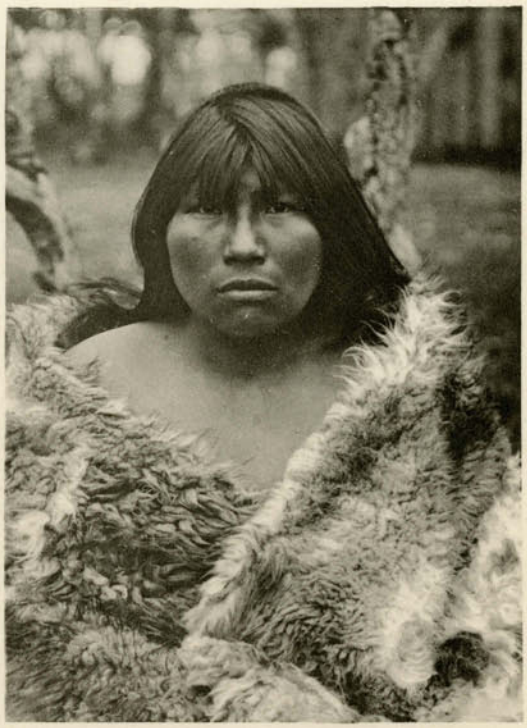

Bild 34. Čoyutan, 23 jährig.

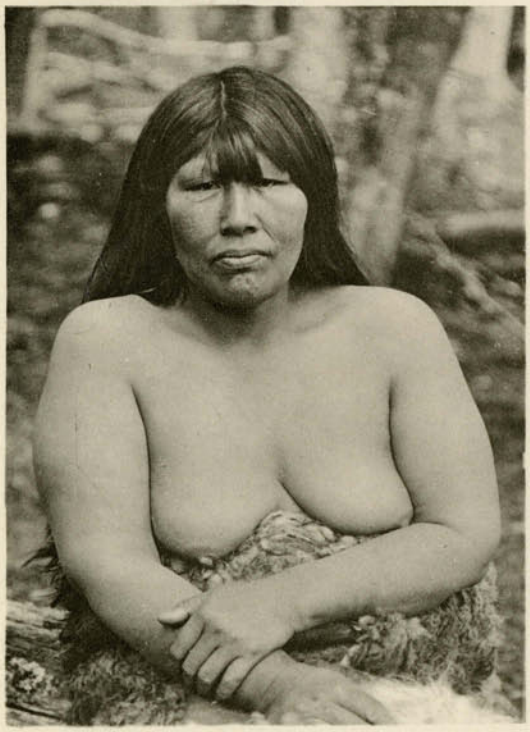

Bild 35. Kauxia, 40 jährig.

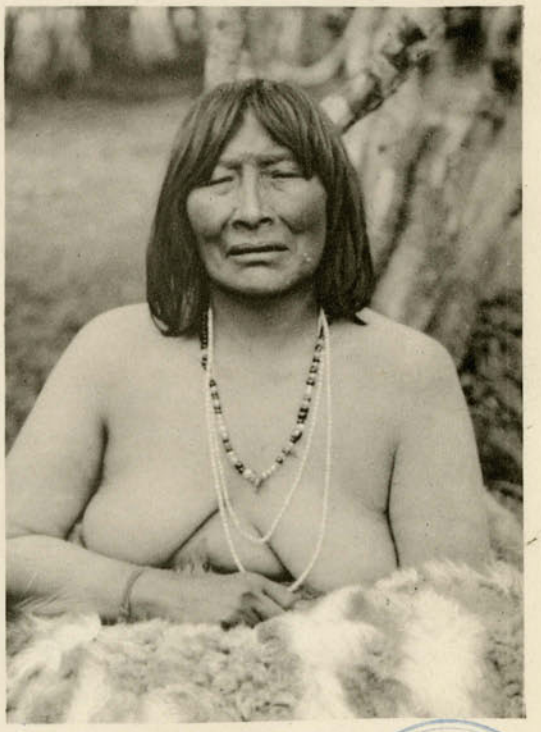

Bild 36. Halkan, 45 jährig.

SECCION

Bild 37. Frauen und Mädchen.

Bild 38. Männer und Knaben.

BIBLIOTECA SECCION

Bild 39. Tante und Nichte.

Bild 40. Mutter und Säugling.

Bild 41. Großmutter und Enkelin.

BIBLIOTECA NACION

Bild 42. Zwei Knaben.

Bild 43. Zwei Knaben.

Bild 44. Zwei Mädchen.

BIBLIOTECA

Bild 45. Inxiol und Familie.

Bild 46. Paren und Familie.

BIBLIOTECA NACIONAL SECCION CHILENA

Bild 47. Mutter und Kinder.

Bild 48. Knaben mit der Schleuder.

Bild 49. Knabe mit Bogen und Pfeil.

BIBLIOTECA NACIONAL SECCION CHILENA

Bild 50. Drei Knaben.

Bild 51. Ambrosio und Tomas im Februar 1920.

BIBLIOTECA Banco Central Quito

Bild 52. Jäger auf der Lauer.

Bild 53. Anfertigen der Pfeilfiederung.

Bild 54. Mädchen mit der Ledertasche.

BIBLIOTECA NACIONAL CHILE

Bild 55. Wie Bogen und Pfeil gehalten werden.

Bild 56. Der Köcher wird mit den Zähnen gefaßt.

BIBLIOTECA SECCION CHILENA

Cazadores con patines

Bild 57. Schießübungen in hockender Stellung.

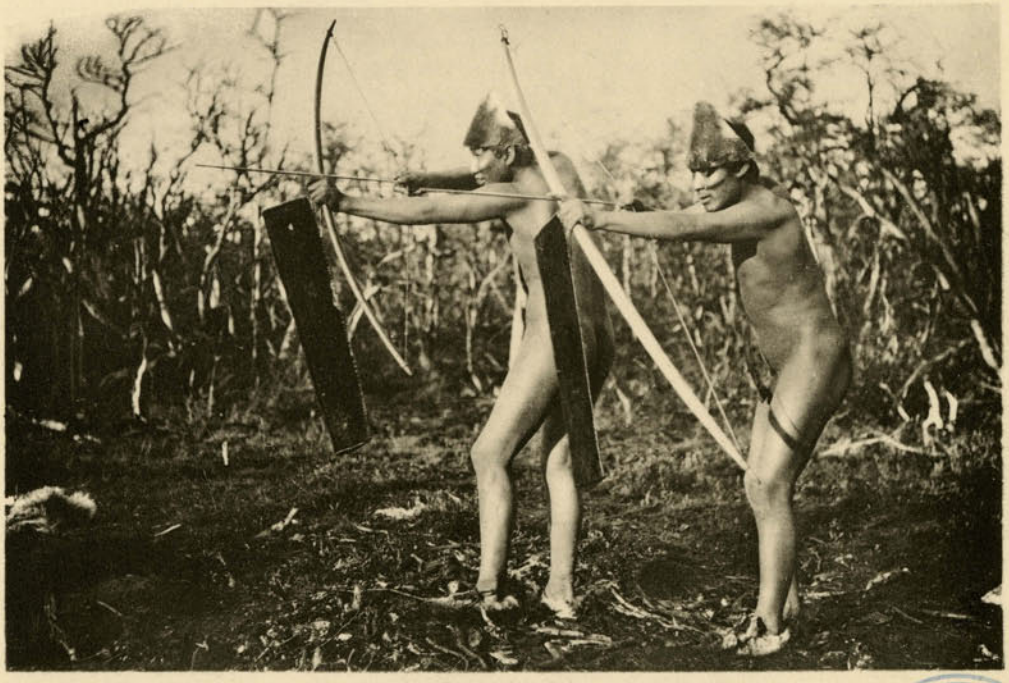

Bild 58. Schießübungen im Stehen.

BIBLIOTECA SECCION

Bild 59. Schießen nach fliegenden Papageien.

Bild 60. Mädchen sammelt Bovisten.

BIBLIOTECA N. I SECCION

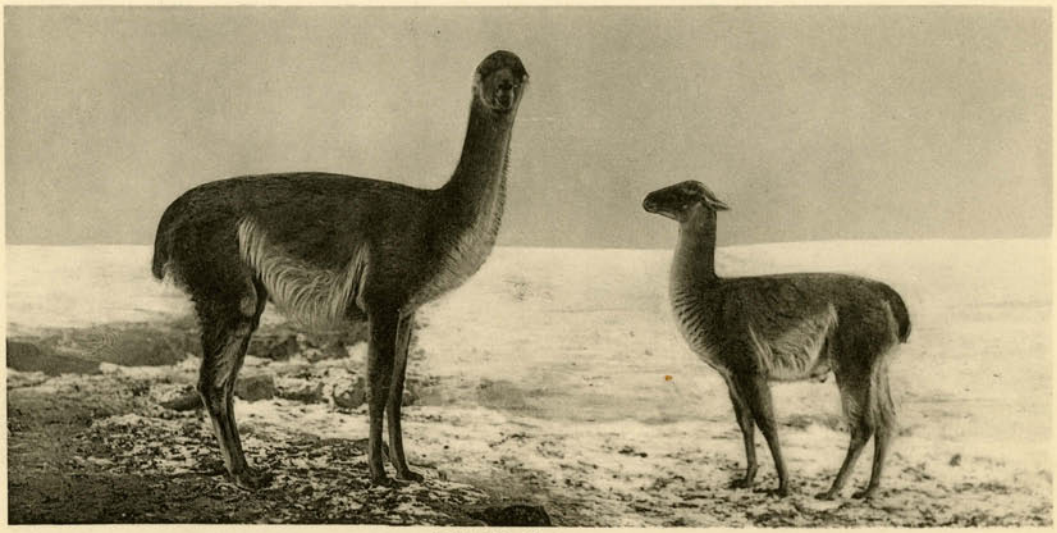

Bild 61. Guanaco.

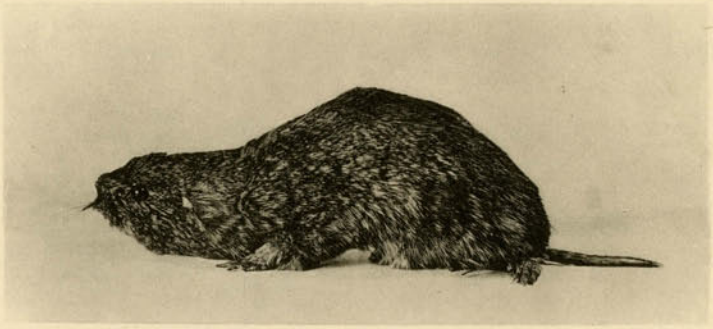

Bild 62. Cururo.

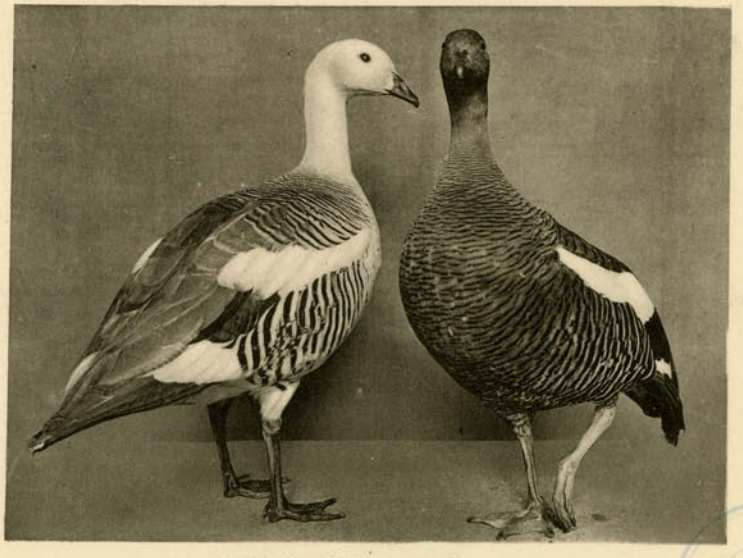

Bild 63. Wildganspärchen.

BIBLIOTECA CENTRAL 8ª SECCION CHILENA

Bild 64. Kopfschmuck des Medizinmannes im Kriege. adorno de la cabeza de los medicos de guerra

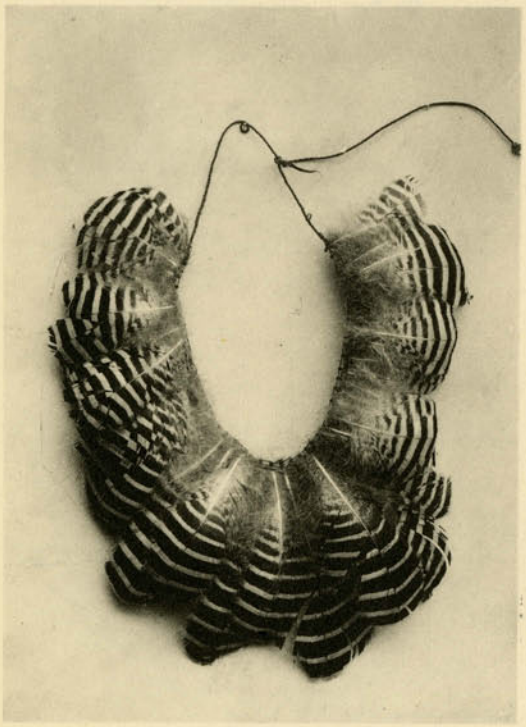

Bild 65. Kopfschmuck aus Wildgansfedern.

adornos de pato salvaje

Bild 66. Kopfschmuck aus Habichtfedern.

BIBLIOTECA NACIONAL SECCION CHILENA

Bild 67. Die große Kloketen-Hütte.

Bild 68. Die Kloketen sitzend.

BIBLIOTECA NACIONAL SECCION CHILENA

Bild 69. Mutter des ältesten Kloketen.

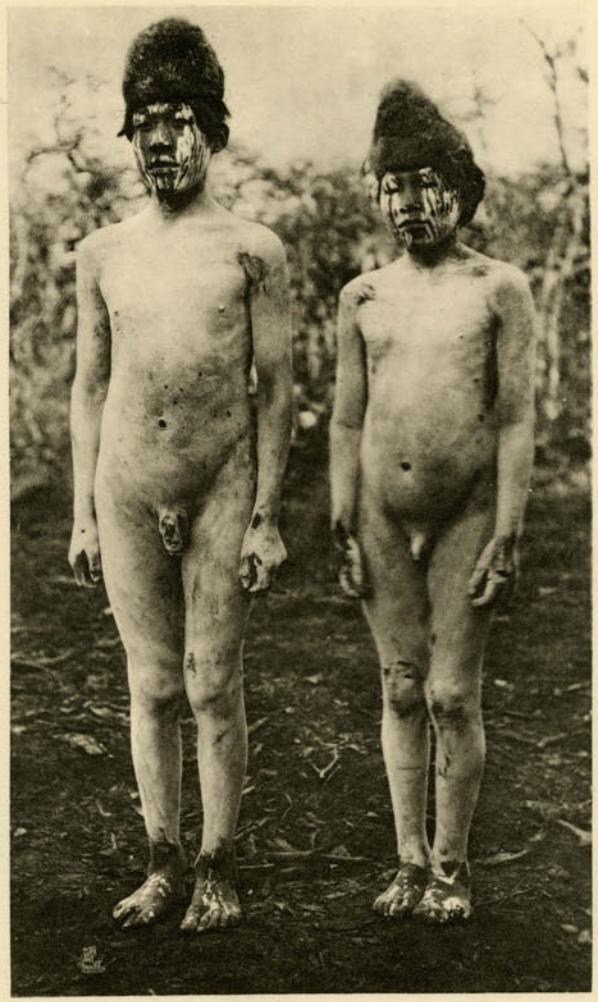

Bild 70. Die Kloketen stehend.

Bild 71. Ein Hašé.

BIBLIOTHECA CHICAGO

Bild 72. Šoorte des Nordens und Westens.

Bild 73. Šoorte des Nordens und Südens.

Bild 74. Šoorte des Nordens.

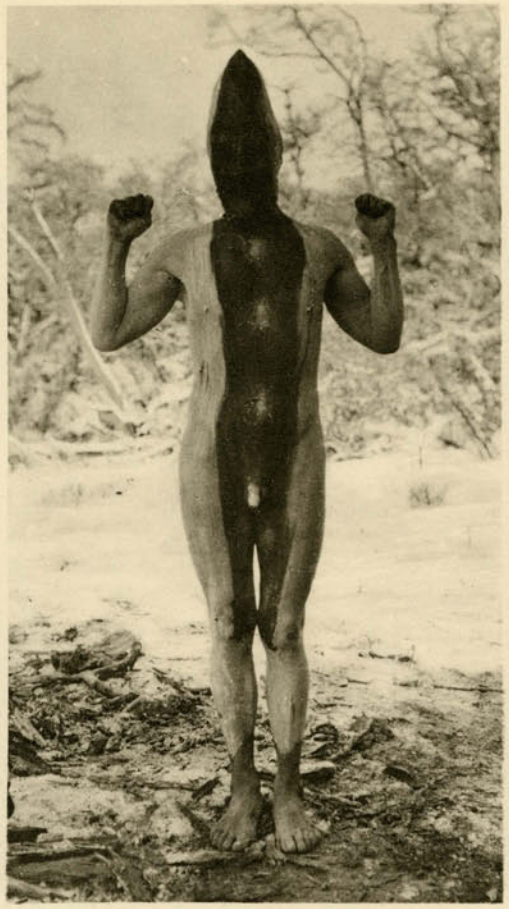

Bild 75. Šoorte des Südens.

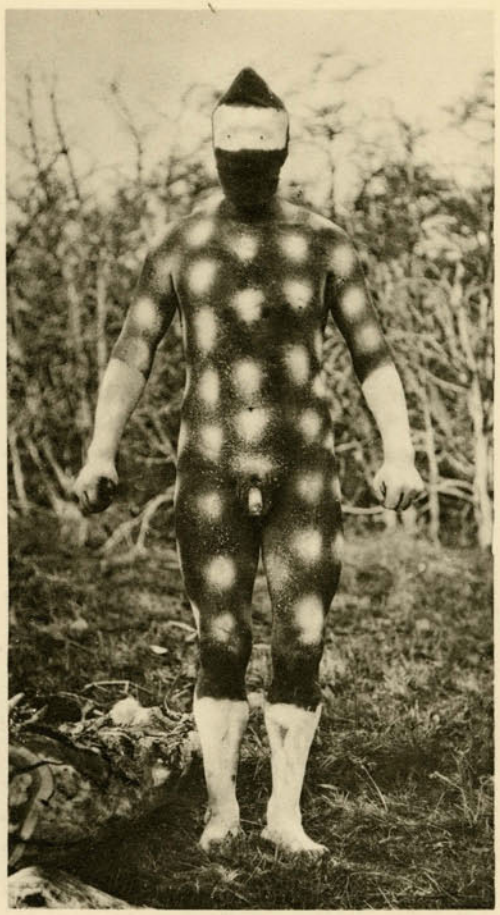

Bild 76. Šoorte des Westens.

BIBLIOTECA NACIONAL SECCION CHILENA CHILE

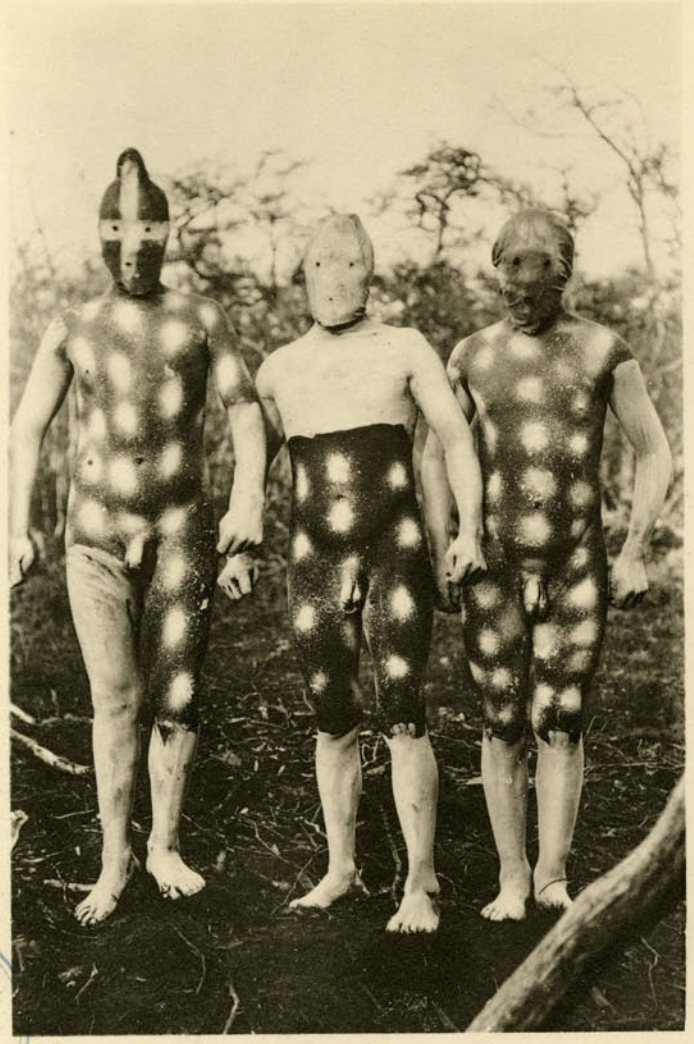

Bild 77. Drei untergeordnete Šoorte.

Bild 78. Zwei untergeordnete Šoorte.

SECCION CHILENA

Bild 79. Zwei untergeordnete Šoorte.

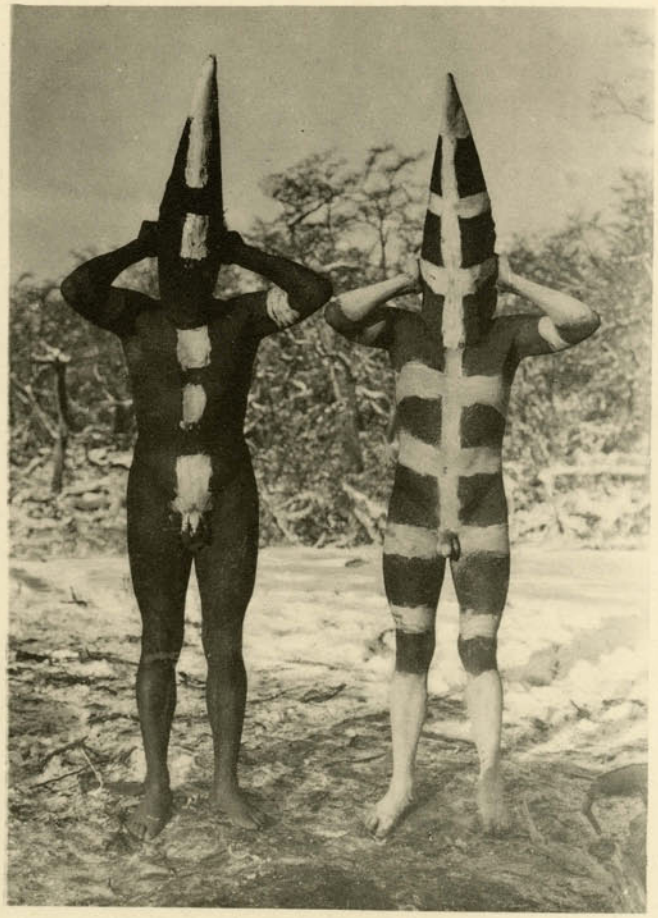

Bild 80. Zwei Košmenk.

BIBLIOTECA NACIONAL SECCION CHILENA

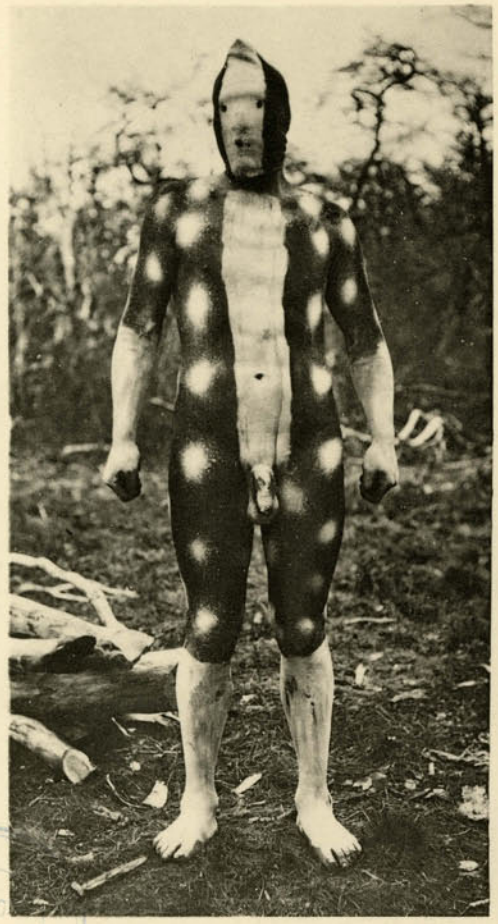

Bild 81. Untergeordneter Šoorte.

Bild 82. Košmenk.

Bild 83. Untergeordneter Šoorte.

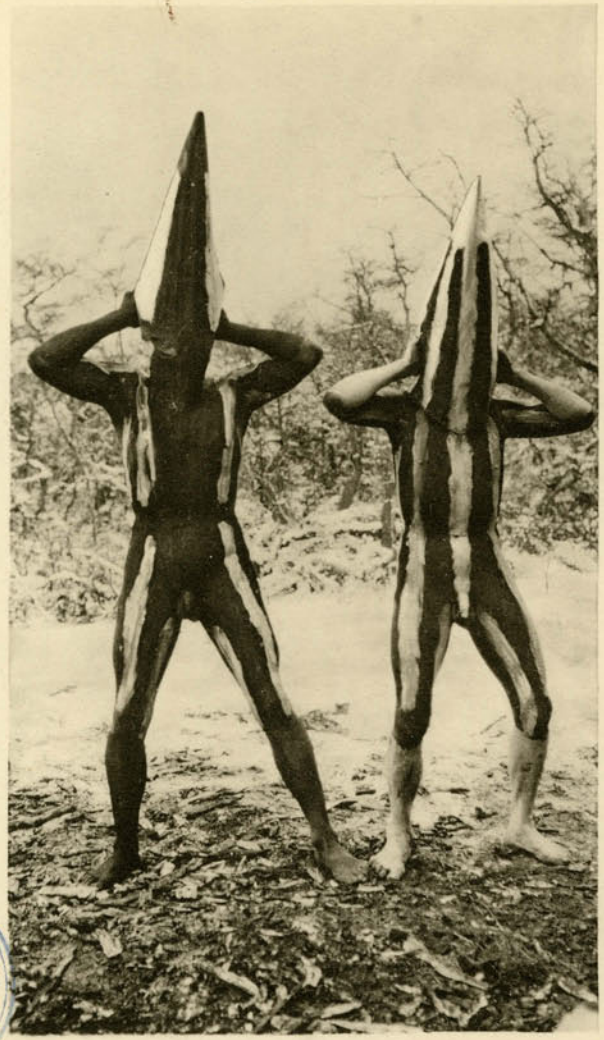

Bild 84. Zwei Košmenk.

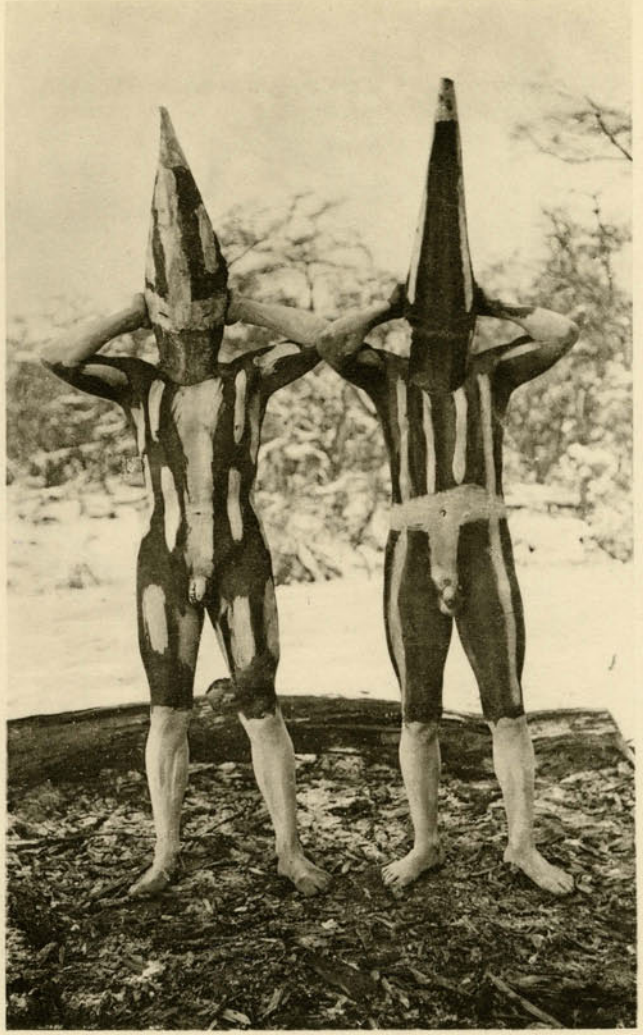

Bild 85. Zwei Košmenk.

SECCION CHILENA

Bild 86. Zwei Košmenk neben der Kloketen-Hütte.

Bild 87. Das Hoštan-Spiel.

Bild 88. Männer schüchtern die Frauen ein.

BIBLIOTECA NACIONAL SECCION CHILENA

Bild 89. Gruppe der Phallostänzer.

Bild 90. Körperschmuck der Tänzer.

BIBLIOTECA NACIONAL SECCION CHILENA

Bild 91. Kreis der Männer beim Wetterzauber.

Bild 92. Die Tänzer verlassen die Kloketen-Hütte.

BIBLIOTECA NACIONAL SECCION CHILENA

Bild 93. Bemalung der Männer beim Kewanix-Spiel.

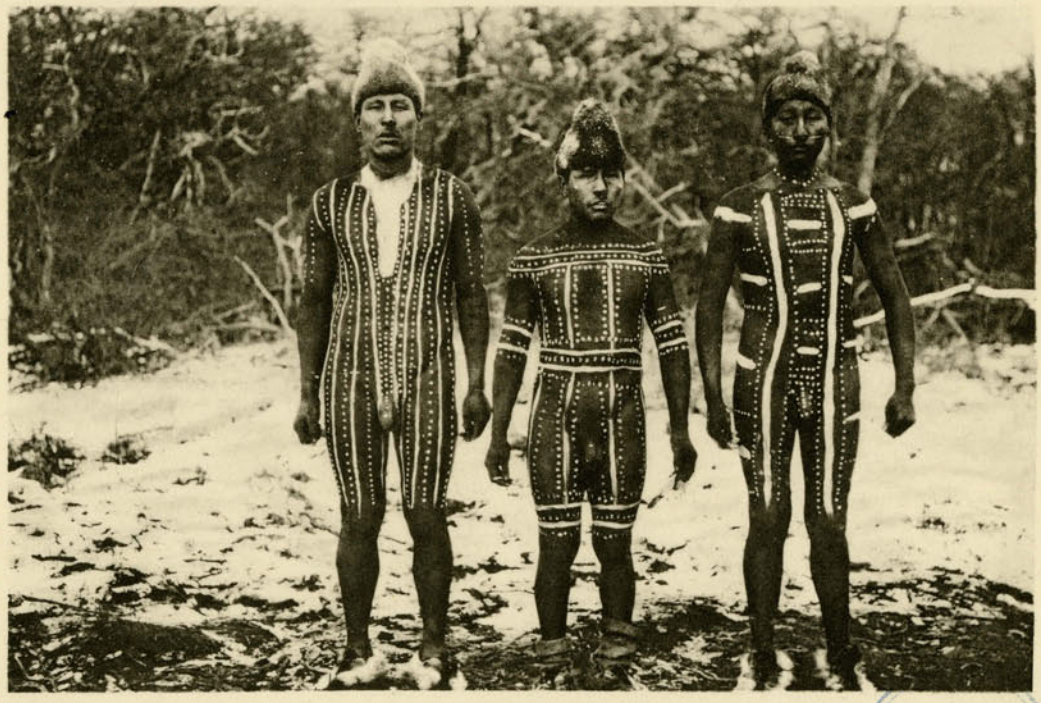

Bild 94. Bemalung der Männer beim Kewanix-Spiel.

BIBLIOTECA SECCION CHILENA

Bild 95. Bemalung der Frauen beim Kewanix-Spiel.

Bild 96. Bemalung der Frauen beim Kewanix-Spiel.

BIBLIOTECA NACIONAL SECCION CHILENA CHILE

Bild 97. Bemalung der Männer beim Kewanix-Spiel.

Bild 98 Bemalung der Männer beim Kewanix-Spiel.

Pintados para un juego

BIBLIOTECA N. SECCION CHILENA CH.

Bild 99. Matan.

Bild 100. Matan.

Bild 101. Matan.

BIBLIOTECA NAC. SECCION CHILENA CH

Bild 102. Tanu des Westens.

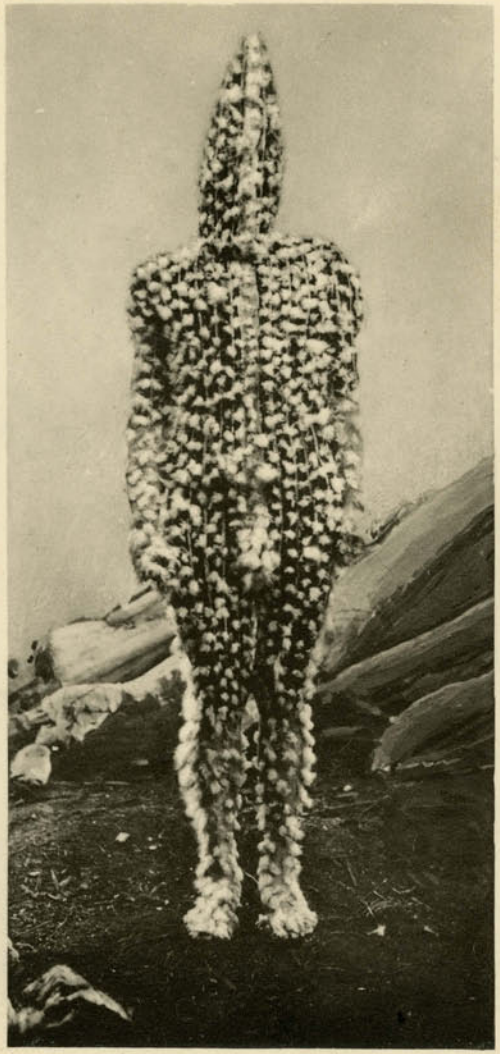

Bild 103. Männliches Keternen.

Bild 104. Ulen, der Dickkopf.

BIBLIOTECA SECCION CHILENA

Bild 105. Kotaix, der Gehörnte.

Bild 106. Prüflinge beim Kotaix-Spiel.

BIBLIOTECA SECCION CHILENA CHILE

Bild 107. Vom Kotaix getötet.

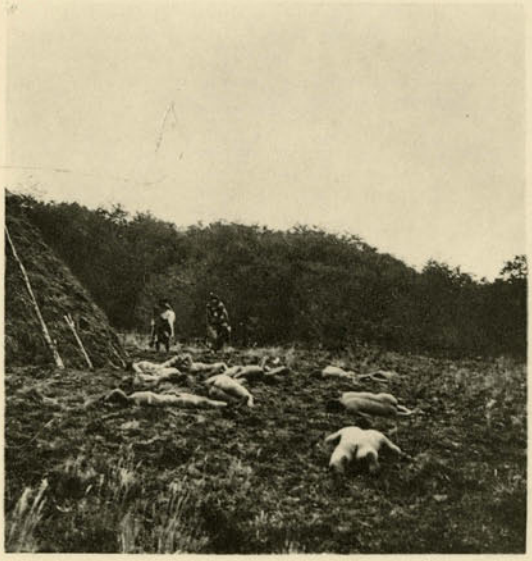

Bild 108. Vom Kotaix getötet.

Bild 109. Kulpuš-Spiel.

BIBLIOTECA NACIONAL SANTIAGO CHILE

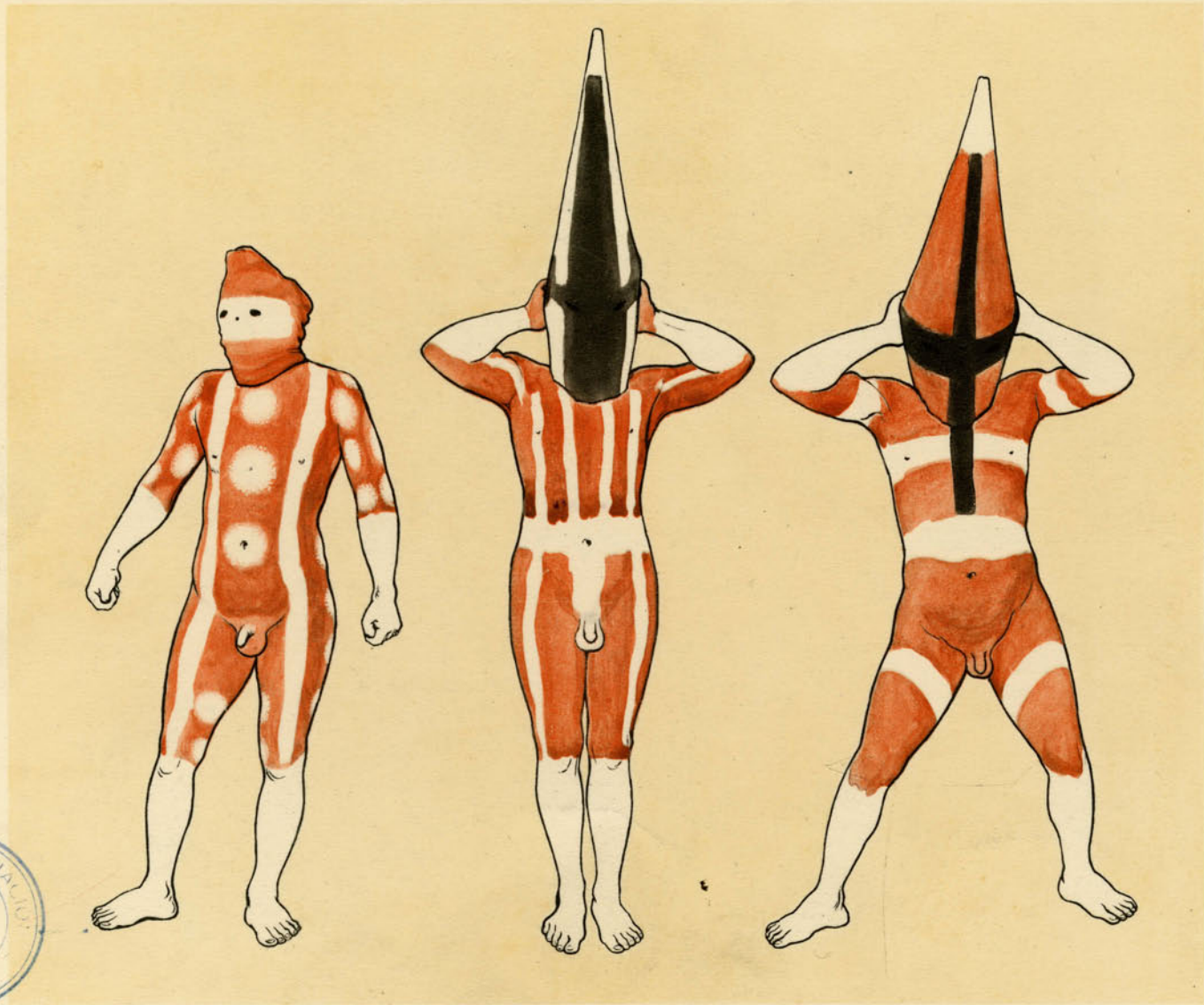

Bild 110. Šoorte. Bild 111. Košmenk. Bild 112. Matan.

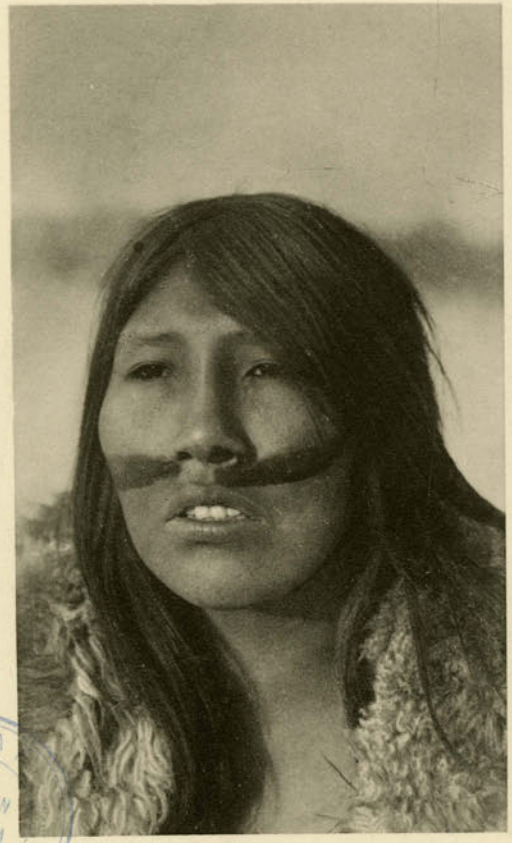

Bild 113. Alltägliche Bemalung.

pintura diaria

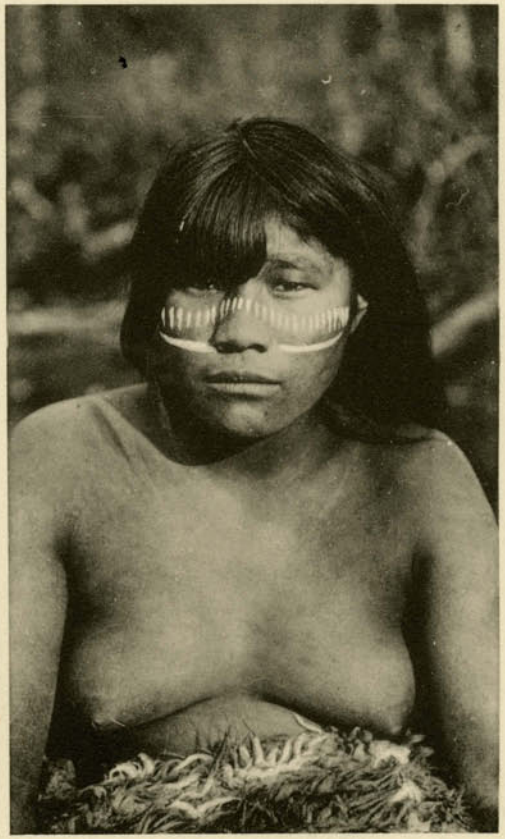

Bild 114. Brautbemalung.

pintura de la mujer.

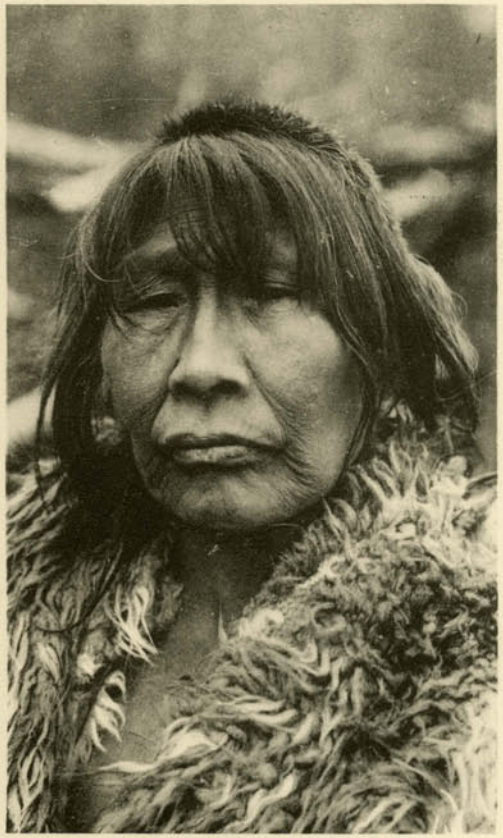

Bild 115. Trauertonsur.

corte de pelo x duelo

BIBLIOTECA SECCION CHILENA

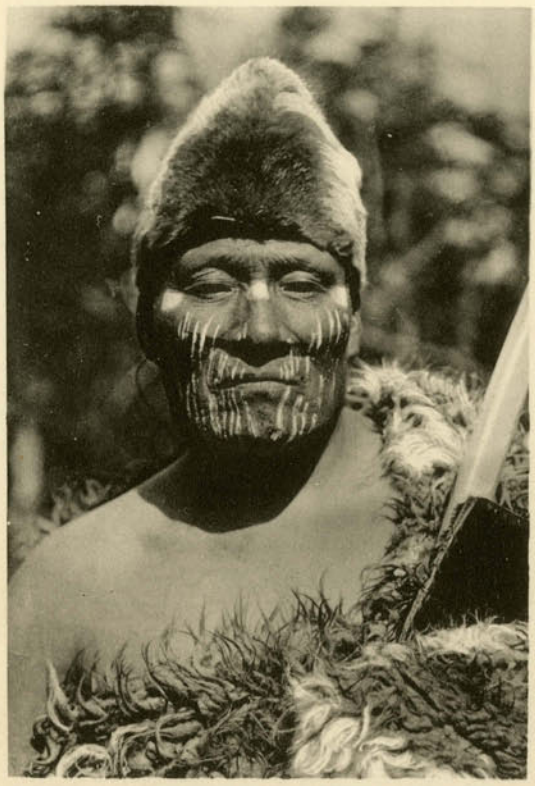

Bild 116. Gewöhnliche Zierbemalung.

Bild 117. Bemalung beim Kampfe.

Bild 118. Ohne Gesichtsbemalung.

BIBLIOTECA SECCIONAL CHILE

Bild 119. Ringkampf.

Bild 120. Ringkampf.

BIBLIOTECA SECCIÓN CHILENA

antiguos amigos

Bild 121. Alte Freunde.

la familia

Bild 122. Die Familie.

Bild 123. Verwandtschaft.

Bild 124. Familiengruppe.

Bild 125. Lager bei der Missionsstation Candelaria.

misión Candelaria

BIBLIOTECA NACIONAL SECCION CHILENA CHILE

Bild 126. Männer der Nordgruppe.

Bild 127. Frauen der Nordgruppe.

BIBLIOTECA NACIONAL SECCION CHILENA CHILE

Bild 128. Julio Popper mit seiner Truppe auf Indianerjagd.

Bild 129. M. Maître führt eingefangene Feuerländer in Paris 1889 vor.

CA NACIONAL SECCION CHILENA

BIBLIOTECA NACIONAL CHILE SECCION CHILENA

SÉLK'NAM Kẹ ḤÁRUWẹNH
DIE HEIMAT DER SELK'NAM
Auf Grund der Forschungen von M. GUSINDE
unter Benützung der amtlichen Karten der chilenischen „Oficina de mensuras de tierras" und des deutschen „Reichs-Marine-Amtes" bearbeitet von K. STREIT.
ERKLÄRUNGEN:
Grenze der Süd- u. Nordgruppe der Selkenam
Grenzen der ehemaligen Familienbesitze
Grenze zwischen Argentinien u. Chile
OCÉANO ATLÁNTICO
KÓOX KÁŠC'U
TIERRA DEL FUEGO
GRANDE DE
ISLA DE LOS ESTADOS
ISLA DAWSON
ISLA CLARENCE
ISLA STEWART
ISLA LONDONDERRY
ISLA GORDON
ISLA HOSTE
ISLA NAVARINO
Canal Beagle
Canal Whiteside
Canal Gabriel
Canal Barnard
Canal Bonar
Canal Beagle, Brazo Suroeste
Seno Almirantazgo
Seno Agostini
Seno Brenton
Seno Contra Almirante Martinez
Bahía Inútil
Bahía San Felipe
Bahía Lomas
Bahía Gente Grande
Bahía San Sebastián
Lago Fagnano o Kami
Rio Grande
Rio Mayor (Larsinacloc)
Rio Moneta
Rio Uribe (Guanacos)
Rio Cutter
Rio Oscar
Rio Ottuggins
Rio Side
Rio del Oro
Rio Candelaria
Rio Carmen Silva
Rio S. Martin
Rio Irrigoyen
Rio Lainez
Rio Lanez
Rio Noguero
Rio Asserradero
Rio de las Turbas
Rio Bellavista
Rio Mac Lenan
Rio del Fuego
Rio Ewan
Rio China
Rio Chico
Rio Grande
Rio Grande
Rio Grande
Ushuaia
Harberton
PUNTA ARENAS
Porvenir
Springhill
MISION
Cabo Domingo
Cabo Medio
Cabo Lainez
Cabo S. Diego
Cabo Buen Suceso
Cabo Hall
Cabo Aguirre
Cabo Mitchell
Cabo Divide
Cabo Oriental
Cabo Mejillones
Cabo Gable
Cabo Piloto
Cabo Arska
Cabo Cameron
Cabo Nariz
Cabo Monmouth
Cabo Boqueron
Cabo Virjenes
Pta. Dungeness
Pta. Anegada
Pta. Catalina
Pta. de Arenas
Pta. San Sebastián
Cabo S. Sebastián
Pta. Fst. Rio del Fuego
Pta. Cernados
Pta. Azara
Cabo S. Pablo
Pta. Irigoyen
Pta. Policarpo
Cabo Falsa
Cabo Thetis
Cabo Buen Suceso
Ensenada Magdalena
Cabo Espectacion
Be. Filton
Be. Parry
Paso Ballenero
Canal Ballenero
Canal Gordon
Canal Beagle
Canal Beagle, Brazo Suroeste
Canal Beagle
Canal Beagle
Canal Beagle

Geographische Verbreitung der Feuerland-Indianer
Auf Grund der Forschungen von M. GUSINDE,
unter Benützung der amtlichen Karten des deutschen Reichs-Marine-Amtes, bearbeitet von K. Streit.
ARAUCANIA
PATAGONIA
TEHUELCHE
SELKNAM
YAMANA
Tierra del Fuego
Estrecho de Magallanes
Golfo de Peñas
Golfo de San Jorge
Lago Buenos Aires
Lago San Martin
Lago Viedma
Lago Argentino
Lago Fagnano
Isla grande
Isla Riesco
Isla Wellington
Isla Santa Inez
Isla Hannover
Isla Desolation
Isla Hoste
Isla Navarino
Isla Nueva
Isla Lennox
Islas Wollaston
Golfo Nassau
Canal Beagle
Ushuaia
Cabo de las Vírgenes
Cabo falso de Hornos
C. Hornos
C. S. Diego
I. de los Estados
Puerto Gallegos
Pto Gallegos
Puerto S. Julian
Pto S. Julian
Puerto Sta Cruz
Rio Santa Cruz
Rio Deseado
Rio Chico
Rio Seco
Rio Salado
Rio Baker
Rio Aisen
R. Cisnes
Lago Colhué
Lg. Musters
Col. Sarmiento
Lag. Payahile
Aguirre
Gen. Las Heras
Rivadavia
Pres. Clos Pelegrini
Paz
Ledesma
Corpe
Est. Manzano
Manantial
Brazo Norte
Brazo Sud
Coronel
Est. Smith
Est. Montes
Pto Camarones
C. dos Bahias
C. tres Puntas
Baker Canal
Peninsula Taitao
Peninsula Duenae
Golfo Trinidad
Madre de Dios
Duke of York
Isla Hannover
Cambridge
Nelson
Isla Contreras
Isla Campana
Isla Esmeralda
Isla Riesco
Seno Otway
Bahia Inútil
Porvenir
Springhill
Isla grande
Seno Almirantazgo
Canal Beagle
Pen. Dumas
Isla Hoste
Golfo Nassau
Islas Wollaston
Nord-Gruppe
Central-Gruppe
Süd-Gruppe
Estr. de Magallanes
Estr. Obstruccion
Estr. Nelson
Estr. Cockburn
Estr. Whiteside
Estr. Dawson
Estr. Stewart
Estr. Gordon
Estr. Hoste
Estr. Barnevelt
Estr. Cook
Estr. Fitz Roy
Estr. Grafton
Estr. Stokes
Estr. Clarence
Estr. Coats
Estr. Brecknock
Estr. Baile nero
Estr. Gilbert
Estr. Mundo
Estr. Gamero
Estr. Skyring
Estr. Otway
Estr. Recalada
Estr. Desolacion
Estr. Hornos
Estr. Harvey
Estr. Pen. Hoste
Estr. Pen. Dumas
Estr. Pen. Muñoz
Estr. Pen. Brecknock
Estr. Pen. Hoste
Estr. Pen. Harvey