

Renunciaron Miguel Arteche y Alfonso Calderón, entre otros

La SECH quiebra sus filas

El último Premio Nacional de Literatura, Alfonso Calderón, y los escritores Tomás Harris y Teresa Calderón, renunciaron a la Sociedad de Escritores de Chile (SECH) debido a la pugna originada a raíz de la reciente premiación del primero. A ello se suma la acción del Premio Nacional de Literatura 1996, Miguel Arteche, quien, al no compartir la forma en que se está conduciendo la institución, renunció.

La poeta Teresa Calderón, hija del galardonado escritor, afirmó que su retiro de la entidad responde a que la SECH se ha convertido "en un ente absolutamente sectario y que no me representa. Además, se cometió una gran ofensa contra mi padre: una serie de señoras, en una sesión de la SECH, levantaron una pancarta diciendo que la familia Calderón se ganaba todos los premios y que ahora se llevaba el Nacional".

Fuentes de la SECH reconocieron esta manifestación.

Teresa Calderón aseguró que otro motivo reside en que "el Partido Comunista hace y deshace en la SECh. A mí me parece bien que la gente tenga ideas diferentes, pero cuando un partido toma el control, eso no está bien. Están cometiendo los mismos errores que ellos criticaron durante la dictadura".

El escritor Tomás Harris, en tanto, dijo que abandonó la agrupación porque ésta dejó de ser representativa de los escritores chilenos. "No están participando los narradores más significativos de nuestro país y eso, siento, es por algún fuerte motivo".

Añadió que las declaraciones del presidente de la institución, Edmundo Herrera, y de integrantes del directorio manifestando su descontento por el premio a Alfonso Calderón son "ataques virulentos", realizados "con total desconocimiento de la obra del autor. Luis Merino Reyes dice que 'Alfonso Calderón no tiene obra'. Yo me pregunto: ¿Merino Reyes es

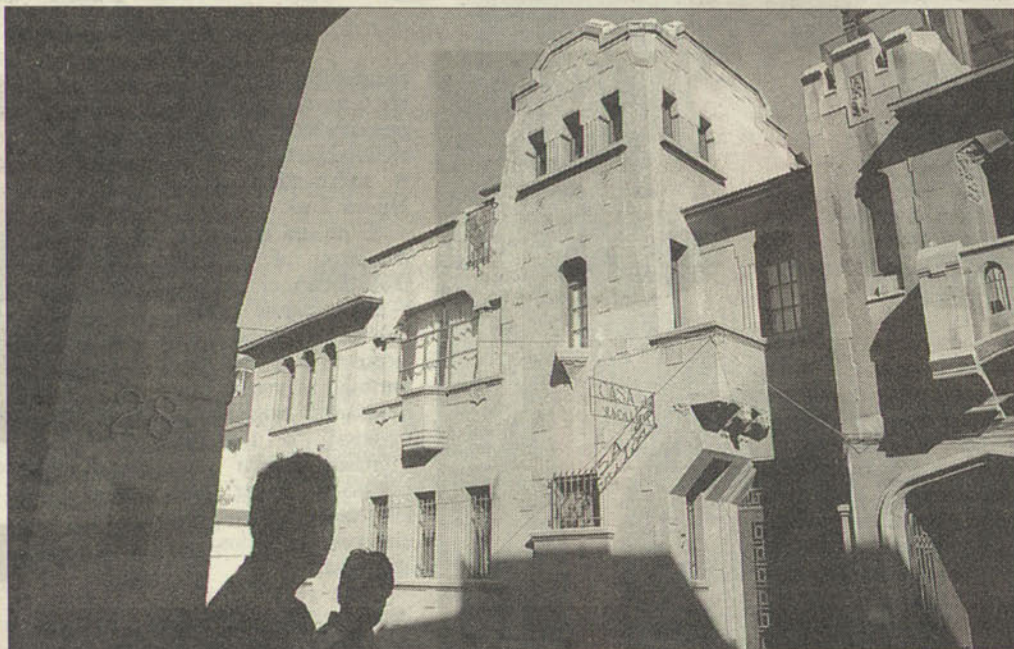

Fachada de la sede de la entidad, en la calle Almirante Simpon. Reclamos por el otorgamiento del Premio Nacional de Literatura a Alfonso Calderón ganillaron los alejamientos.

ignorante, no ha leído o se está haciendo el ignorante?", argumentó Harris.

Luis Sánchez Latorre (Filebo), ex presidente de la entidad, se manifestó sorprendido por la renuncia de los cuatro escritores y resaltó que este año "cualquiera de los candidatos se merecía el premio", pero que "en todo caso, Calderón ha sido un gran maestro de escritores, ha enseñado letras, es un brillante prosista, un buen poeta; es injusto menoscarlo. Lo que ocurrió acá es que la gente no está acostumbrada a que se premie a quien no es el favorito".

RESPUESTAS

Edmundo Herrera rechazó que se haya cuestionado el premio a Alfonso Calderón. "Lo que se ha cuestionado es el procedimiento y que no esté la SECH presente en el jurado. Nosotros reclamamos que el premio sea anual y no bianual, porque muchos escritores excelentes no han tenido ese reconocimiento".

El dirigente restó importancia a este impase y comentó: "Si Arteche (que era integrante del directorio) se quiere ir, que se vaya". También desmintió que el PC

tenga el control de la SECH, pues aseguró que "sólo dos de los once directores pertenecen a ese partido".

CONGRESO

La polémica se produce a pocos días de la realización de un Encuentro Nacional de Escritores convocado por la SECH, entidad que en los últimos años ha ido perdiendo cada vez más peso intelectual y en cuya dirigencia prácticamente no existe ningún autor de renombre.

El encuentro, que se realizará entre el 8 y el 11 de octubre, reunirá en Santiago a unos 25 autores nacionales con la finalidad de debatir dos temas centrales: el papel del escritor en el siglo XXI y la política cultural del Chile de hoy. Fernando Quilodrán, coordinador de la actividad, dijo que a ella podrán asistir "todos los escritores que lo deseen", respondiendo así a acusaciones de que se habría invitado sólo a personalidades afines con la tendencia política predominante en la SECH. El próximo lunes se realizará una asamblea extraordinaria en la SECH para tratar el tema del congreso y de la elección del Premio Nacional.