5 11(715 A-15) V

XIII

Campeonato Sud-Americano de ATLETISMO DE VARONES Y DAMAS

Programa

ESTADIO NACIONAL

SANTIAGO, 23-24-25 de Abril, 1.o y 2 de Mayo

BIBLIOTECA NACIONAL
0573597

¿Encargos para Santiago?

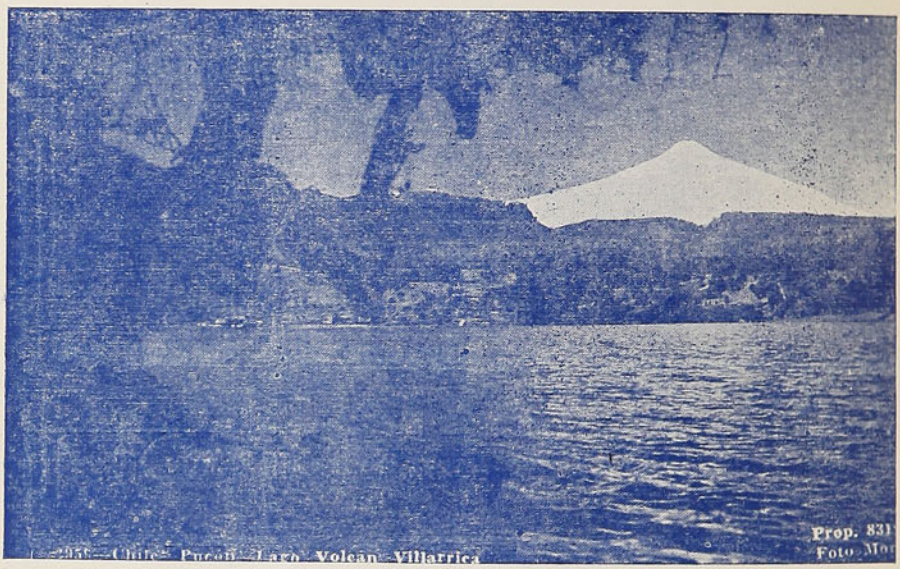

BIBLIOTECA NACIONAL
SECCION CHILENA

Desde las bellas regiones del Sur

Realícelos por intermedio de los Ferrocarriles del Estado

Y recibirá una atención rápida y esmerada

La seriedad de nuestra organización garantiza plenamente el éxito de sus encargos.

Recurra en demanda de mayores detalles a las estaciones o al Departamento de Comercio, Casilla 9092, Santiago.

XIII

11 (715a-15)

Campeonato Sud-Americano de ATLETISMO DE VARONES Y DAMAS

Programa

ESTADIO NACIONAL

SANTIAGO, 23-24-25- de Abril, 1-6 y 2 de Mayo

SECCION CONTROL
Y
CATALOGACION
BIBLIOTECA NACIONAL

La guerra

300 TIROS POR $ 1.00

EN LA AMETRALLADORA Y EL BOMBARDEADOR ELECTRICO DEL SALON DE ENTRETENCIONES

Diana

ALAMEDA 1163

Entre Morandé y Bandera

Maletería Suiza

Estado 110

Otrece Artículo para Deportes

A LOS PRECIOS

MAS BAJOS

Camisetas para football, el juego de 11 desde ... ... $ 130.—
Pelotas para football, con válvula, a ... 170.—
Pantalones para football, a ... ... 13.—
Zapatillas para basketball, marca "Rugby" 78.—
Zapatos para football, a $ 48, 52, etc.

Y todo surtido en artículos de football, basketball, atletismo, box, etc.

Antes de hacer sus compras, visítenos y cotice nuestros precios, con la seguridad que ahorrará dinero.

Teléfono 89535 — Estado 110 — Santiago

Calzado BATA

Catecu Ltda. (Peñaflor)

SAN ANTONIO N.o 352 — SAN DIEGO N.o 972

ALAMEDA N.o 2911

¿Quiere Ud. vivir feliz,
no meter nunca la pata?
Use Ud. calzado Bata,
no tendrá ningún desliz.

Bienvenidos

Los representantes de la juventud de América del Sur, llegan hasta los campos Deportivos Chilenos, a competir en noble justa atlética; a mostrar sus magníficas condiciones físicas; y, su espíritu pletórico de sano y fraternal entusiasmo.

Llegan compenetrados de la enorme influencia que tienen estas competencias internacionales para el mutuo conocimiento de los participantes y, para el mayor aprecio que, lógicamente, ha de nacer entre estas juventudes que propenden al acercamiento de los pueblos de América.

En nuestro Estadio Nacional, bajo el cielo azul de la Patria Chilena vais a encontraros, caballeros del Deporte, unidos por el mismo ideal y vuestros corazones palpitarán generosos sin prejuicios ni rencores que empañen estas nobles actividades. Los dirigentes y atletas chilenos os recibimos como verdaderos Campeones y, nuestra mayor aspiración será haceros grata vuestra permanencia en esta tierra, en que se rinde culto al deporte.

Atletas, entrad confiados al campo deportivo a lucir vuestra pujanza; a recibir los aplausos sinceros de toda la afición; y, a tratar de conseguir que flamee en el mástil olímpico vuestro glorioso pabellón.

Dirigentes y atletas sudamericanos, os saludamos, ya que llegáis a dar honra al Atletismo, trayendo como armas, músculos de acero; como escudo, corazones nobles y generosos; y, como lema, fraternidad.

BIENVENIDOS.

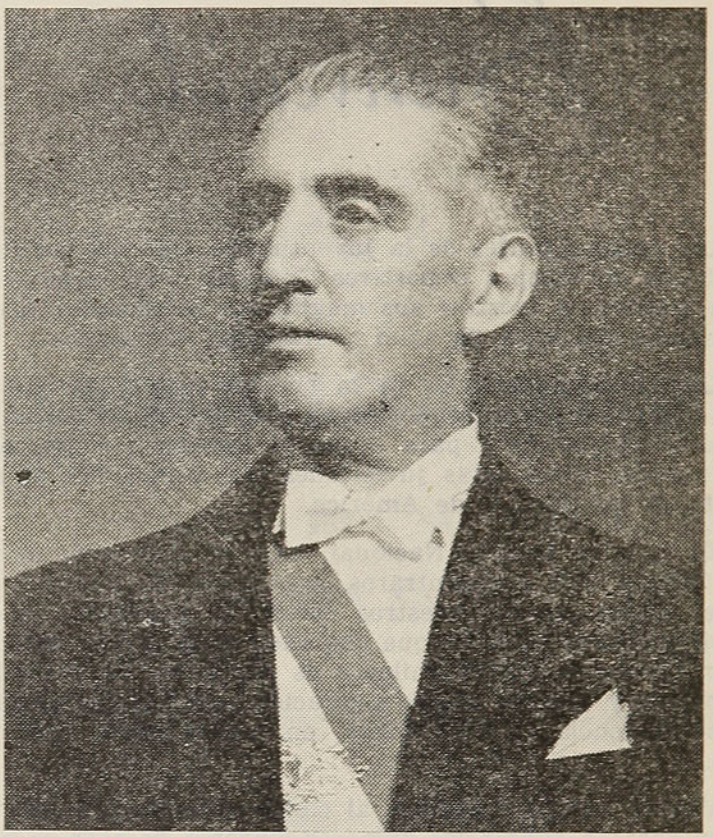

Excmo. Sr. Presidente de la República de Chile
Don JUAN ANTONIO RIOS M.
Presidente de Honor del XIII Campeonato
Sud-Américano de Atletismo

JURADO DE HONOR

PRESIDENTE

Excmo. Señor Don Juan Antonio Ríos Morales,
Presidente de la República de Chile.

VICE-PRESIDENTES

Excelentísimos Señores Ministros de Estado:

De Relaciones Exteriores,	Don Joaquín Fernández.
De Defensa Nacional,	Don Alfredo Duhalde V.
De Educación,	Don Benjamín Claro V.

Excelentísimos Señores Embajadores:

De Argentina,	Don Carlos Guiraldes.
De Bolivia,	Don Agustín Ostria Gutiérrez
Del Brasil,	Don Samuel Souza Leao Gracie.
De Colombia,	Don Agustín Nieto Caballero
De Ecuador,	Don Homero Viterie
De Perú,	Don Arturo García Salazar

Señor Dr. Don Luis Gálvez Chipoco, Presidente de la Confederación Sud-Americana de Atletismo.

DIRECTORES

Señor General Don Oscar Escudero Otárola, Comandante en Jefe del Ejército.
Señor Vice-Almirante Don Julio Allard Pinto, Director General de la Armada.
Señor Comodoro Don Manuel Tovarías Arroyo, Comandante en Jefe de la Fuerza Aérea.
Señor General Don Pedro Silva Calderón, Director General de Carabineros.
Señor General Don Jorge Berguño Meneses, Director de Educación Física del Ejército.
Señor General Don Alfredo Portales Mourgues, ex-Director de Educación Física del Ejército.
Señor Comandante Don Osvaldo Kolbach Piñeiro, Jefe de Deportes de la Dirección de Informaciones y Cultura.
Señor Washington Bannen, Intendente y Alcalde de Santiago.
Señor Don Juan Moya Morales, Alcalde de Ñuñoa.
Señor Don Antonio Serrano Palma, Director General de Informaciones y Cultura.
Señor Don Litré Quiroga; Señor Don Ricardo Barahona.
Ex-Presidentes de la Federación, Don Luis Mandujano Tobar, Don Arturo Langdon M., Don Ricardo Müller H. y Don Quintín Barrientos.

Don LUIS GALVEZ CHIPOCO, Presidente de la Confederación Sudamericana de Atletismo.

Don ALFREDO DUHALDE VASQUEZ, Ministro de Defensa Nacional, Presidente de la Federación Atlética de Chile y Director del XIII Campeonato Sudamericano de Atletismo.

Don BENJAMIN CLARO V., Ministro de Educación.

RECORDS SUDAMERICANOS

VARONES

CARRERAS:

100 mts. planos.—Juan B. Pina, Argentina, 10,4". ..	1931
200 mts. planos.—José Bento Assis, Brasil, 21,2".. ..	1941
400 mts. planos—José Bento Assís, Brasil, 47,6".. ..	1941
800 mts. planos.—Gmo. García Huidobro, Chile, 1'53,4"	1940
1.500 mts. planos.—Gmo. García Huidobro, Chile, 3'54,4"	1940
3.000 mts. planos.—Raúl Ibarra, Argentina, 8'30,4".. ..	1940
5.000 mts. planos.—Raúl Ibarra, Argentina, 14'37.. ...	1941
10.000 mts. planos.—Raúl Ibarra, Argentina, 30'36,6". ..	1940
110 mts. vallas.—S. Magalhaes P., Brasil, 14,8".. ...	1933
Juan A. E. Lavenas, Argentina, 14,8".. ...	1935
Mario Marcio Cunha, Brasil, 14,8"..	1941
400 mts. vallas.—S. Magalhaes P., Brasil, 55,6".. ..	1939
Posta 4 x 100 metros.—Argentina, 41,7"..	1936
Posta 4 x 400 metros.—Brasil, 3'19"..	1941
Marathon de 32 kms.—Manuel Ramírez, Chile, 1h58'58,6"	1939

SALTOS:

Alto.—Guido Hannig, Chile, 1,97 M...	1942
Largo.—José Bento Assís, Brasil, 7,55 M.	1941
Triple.—Luis Brunetto, Argentina, 15,42 M..	1924
Garrocha.—Lucio Almeida P. de C., Brasil, 4,12 M... ..	1941

LANZAMIENTOS:

Bala.—Juan Conrads, Chile, 14,94 M...	1934
Disco.—Manuel Consiglieri, Perú, 46,40 M...	1941
Jabalina.—Luis Pagliari, Brasil, 62,96 M..	1940
Martillo.—Federico Kleger, Argentina, 53,51 M...	1933
Decathlon.—Osvaldo Wenzel, Chile, 7.651,82 Ptos.. ...	1934
Marathon.—Manuel Ramírez, Chile, 1 h. 58,58,6"... ...	1939

RECORD SUDAMERICANOS

DAMAS

CARRERAS:

100 metros planos.—Leonor Celi, Argentina, 12".. .. 1940
100 metros planos.—María Malvicini, Argentina, 25,8" 1941
80 metros vallas.—Crisca Jane Giese, Brasil, 12,4".. 1941
Posta 4 x 100 metros.—Argentina, 49,5".. 1939

SALTOS:

Alto.—Lelia Spurh, Argentina, 1,55 M... 1941
Largo.—Raquel Martínez, Chile, 5,55 M... 1934

LANZAMIENTOS:

Bala.—Ingent Ingebort M. de P., Argentina, 11,81 M... 1938
Disco.—María Boeke de K., Chile, 36,71 M... 1939
Jabalina.—Ruth Caro, Argentina, 38,92,5.. 1939

RECORDS CHILENOS

VARONES

CARRERAS:

100 metros planos.—R. Wagner y J. V. Salinas, 10,7".. 1931
200 metros planos—J. Vicente Salinas, 21,7".. 1933
400 metros planos —J. Vicente Salinas, 48,4".. 1933
800 metros planos.—Gmo. García Huidobro, 1'53,4"... 1940
1.500 metros planos.—Gmo. García Huidobro, 3'54,4"... 1940
3.000 metros planos.—Miguel Castro, 8'55".. 1938
5.000 metros planos.—Miguel Castro, 15'06". 1939
10.000 metros planos.—René Millas, 31'48,4".. 1939
110 metros vallas.—Neil Mac Intosch, 15,2".. 1937
400 metros vallas.—J. Vicente Salinas, 55,7".. 1933
Posta 4 x 100 metros.—42,4".. 1939
Posta 4 x 400 metros.—3,24,2".. 1939

SALTOS:

Alto.—Guido Hannig, 1,97 m... 1942
Largo.—Juan Hoelzel, 7,20 M... 1942
Triple.—Juan Reccius, 14,64 M... 1932
Garrocha.—Adolfo Schlegel, 3,90 M... 1931

LANZAMIENTOS:

Bala.—Juan Conrads, 14,94 M... 1934
Disco.—Karsten Brodersen, 45,34 M... 1939
Jabalina.—Osvaldo Wenzel, 62,35 M... 1933
Martillo.—Ricardo Bayer, 51,69 M... 1929
Decathlon.—Osvaldo Wenzel, Chile, 7.651,82 Ptos... ... 1934
Marathon, 32 kilómetros.—Manuel Ramírez, 1 h. 58'58,6. 1939

RECORDS CHILENOS

DAMAS

100 metros planos.—Raquel Martínez, 12,6"... 1934
200 metros planos.—Lilo Warch, 27,1"... 1939
80 metros vallas.—Betty Morales de Otto, 12,5"... ... 1941
Posta 4 x 100 metros, 50,8"... 1939

SALTOS:

Alto.—Ilse Barends, 1,54½ M... 1943
Largo.—Raquel Martínez, 5,55 M... 1934

LANZAMIENTOS:

Bala.—Lore Zippelius, 11,04 M... 1939
Disco.—Lore Zippelius, 38,70 M... 1943
Jabalina.—Ursula Holle, 38,89 M... 1942

Recuerde estas direcciones

AHUMADA 210 — PUENTE 790 — SAN ANTONIO 430

LIBRERIAS MUSALEM Hnos.

JURADO OFICIAL

DIRECTOR DEL TORNEO..	**Sr. Alfredo Duhalde**
JEFE DE AYUDANTES.. ...	Sr. Alfredo Ovalle
JUEZ ARBITRO	**Sr. Héctor Benaprés**
MEDIDOR OFICIAL..	**Sr. Juan Castro**
MEDICOS..	**Dr. Ernesto Prieto T.**
	Dr. Carlos Aguirre
INSPECTORES..	Sr. A. Orellana
	Sr. J. Ursic
	Sr. C. Oziadacs
COMISARIO..	**Sr. Tomás Medina M.**
AYUDANTES..	Sr. A. Christ
	Sr. J. Vergara
	Sr. G. Medina
	Sr. E. Oyarzo
VERIFICADOR DE INSCRIPCIONES Y RECORDS. ..	**Sr. Luis Lorca M.**
JEFE JUECES DE CAMPO..	**Sr. Leoncio Veloso**
JUECES DE LANZAMIENTO	Sr. Kurt Pollak
	Sr. A. Cordero
	Sr. A. Medina
	Sr. O. Arredondo
	Sr. S. Noya
JUECES DE SALTOS..	Sr. E. Goycolea
	Sr. F. Davagnino
	Sr. E. González
	Sr. J. L. Gutiérrez
JUEZ DE PARTIDA..	**Sr. Alberto Warnken B.**
AYUDANTE..	Sr. A. Stein
JUECES DE LLEGADA.. ..	Sr. A. Nazar
	Sr. T. Saenz Soro
	Comdt. Gmo. Rodríguez
	Sr. Rufino Feito
	Sr. Gilberto Llanos
	Sr. A. Porberes
	Sr. D. Cárcamo
CRONOGRAFISTAS..	Sr. Ricardo Müller
	Sr. Leonidas Garnham

	Sr. Erwin Gevert
	Sr. Mario Correa
	Coronel F. Japke
SECRETARIA..	**Sr. E. Fuentes Llanos**
	Sr. F. Partarrieu
	Sr. E. Lassalle
	Sr. J. Santelices
	Sr. M. Miranda
TESORERIA..	**Sr. Carlos Tapia R.**
ANUNCIADOR OFICIAL. ..	... ...
INFORMADOR DE PRENSA	Sr. Raúl Aedo
AYUDANTE..	Sr. Hernán Guzmán S.
MARATHON Y CROS COUNTRY..	Sr. Guillermo Salinas
	Sr. Antonio Meneses

OPTICA

RODOLFO

HAMMERSLEY

M.R.

AGUSTINAS Esq. de BANDERA

encuentra en Coca-Cola
una grata recompensa.
Su calidad la distingue.

VEGA GIFRAT PIRI

Tome
Coca-Cola
Delicioso y
Refrescante

9G

EMBOTELLADORES AUTORIZADOS:

VIÑA CONCHA Y TORO

PROGRAMA DEFINITIVO DE LAS PRUEBAS DEL XIIIº CAMPEONATO SUDAMERICANO DE ATLETISMO, PARA VARONES; Y IIIº CAMPEONATO PARA DAMAS.

PRIMER DIA SABADO 23 DE ABRIL

Ceremonia Inaugural.
Carrera de 100 Mtrs. llanos, series, varones.
Carrera de 100 Mtrs. llanos, series, damas.
Lanzamientos de la jabalina, final varones.
Carrera de 110 Mtrs. con vallas, series.
Lanzamiento de la bala, final, damas.
Carrera de 400 Mtrs. llanos, series.
Carrera de 3.000 Mtrs. por equipo, final.

SEGUNDO DIA DOMINGO 24 DE ABRIL

Carrera de 100 Mtrs. final, varones.
Salto alto, final, varones.
Lanzamientos de la bala, final, varones.
Carrera de 100 Mtrs. final, damas.
Salto en largo, final, varones.
Carrera de 110 Mtrs. con vallas, final.
Lanzamiento de la jabalina, final, damas.
Carrera de 400 Mtrs. llanos, final.
Postas de 4x100 Mtrs. final, varones.

TERCER DIA MIERCOLES 25 DE ABRIL

Carrera de 200 Mtrs. llanos, series, varones.
Carrera de 200 Mtrs. llanos, series damas.
Lanzamiento del Martillo, final.
Carrera de 800 Mtrs. llanos, series.
Salto triple, final.
Lanzamiento del disco, final damas.
Carrera de 5.000 Mtrs. Final.

CUARTO DIA VIERNES 28 DE ABRIL

Salto con garrocha, final.
Carrera de 200 Mtrs. llanos, final varones.
Carrera de 200 Mtrs. llanos, final damas.
Carrera de Cross-Country, largada.
Lanzamiento del disco, final varones.
Carrera de 1.500 Mtrs. final.

Carrera de 400 Mtrs. con vallas, series.
Carrera de 80 Mtrs. con vallas, series.
Llegada de la Carrera de Cross-Country.

QUINTO DIA SABADO 1.º DE MARZO

Salto en alto, final damas.
Carrera de 100 Mtrs. llanos, decatlón.
Salto en largo, decatlón.
Carrera de postas 4x400 Mtrs. final.
Lanzamiento de la bala, decatlón.
Carrera de 10.000 Mtrs. final.
Salto en alto, decatlón.
Carrera de 80 Mtrs. con vallas, final.
Carrera de 400 Mtrs. llanos, decatlón.

SEXTO DIA DOMINGO 2 DE MAYO

EN LA MAÑANA:
Carrera de 110 Mtrs. con vallas, decatlón.
Lanzamiento del disco, decatlón.
EN LA TARDE:
Salto con garrocha, decatlón.
Salto en largo, final, damas.
Carrera de Marathón, largada, 32 kilómetros.
Carrera de 400 Mtrs. con vallas, final.
Lanzamiento de la jabalina, decatlón.
Carrera de 800 Mtrs. llanos final.
Carrera de postas 4x100 Mtrs. final, damas.
Llegada de la Carrera de Marathón.
Carrera de 1.500 Mtrs., decatlón.
CEREMONIA DE CLAUSURA DE LOS JUEGOS

Farmacia Andrade

LA MAS MODERNA DE SUD AMERICA
ABIERTA HASTA LA 1 DE LA MAÑANA

DELICIAS 2902 — ESTACION CENTRAL

INSCRIPCIONES PARA EL CAMPEONATO SUD-AMERICANO

ARGENTINA

1.—A. Márquez
2.—P. Fernández
3.—L. Monastiski
4.—R. Robercchi
5.—L. Triulzi
6.—A. Martin
7.—O. Propato
8.—M. Cid
9.—M. Fridici
10.—R. Bravo
11.—M. Palmeiro
12.—D. Cabrera
13.—R. Ceballos
14.—R. Bralo
15.—J. Campagne
16.—J. Cortino F.
17.—E. Guíñez
18.—S. Cuello
19.—J. López Varela
20.—R. Stharinger
21.—C. Sarraua
22.—M. Quezada
23.—O. Chiesa
24.—A. Barrionuevo
25.—R. Ravagliatti
26.—C. Baumann
27.—J. Lorempagne
28.—O. Bolero
29.—J. Fuse

Damas

30.—M. Malvicini
31.—I. Hammeri
32.—N. Simonetto
33.—M. Martin
34.—E. Irigoyen
35.—O. Stapt
36.—C. Krumenacker
37.—M. Spuhr
38.—O. Tassi
39.—M. de Preiss
40.—M. Werner
41.—I. Caro
42.—H. Hall

COLOMBIA

43.—L. Gaytan

PERU

44.—M. Consiglieri
45.—G. Dyer
46.—O. Bringas
47.—E. Julve

URUGUAY

48.—W. Pérez
49.—R. Miglierina
50.—R. Gonda
51.—J. Cuneo
52.—O. Moreira
53.—J. Jaime
54.—R. Cuccaro

CHILE

55.—J. Hoelzel
56.—R. Valenzuela
57.—A. González
58.—F. Franco
59.—R. Urrejola
60.—J. Elhers
61.—A. Rozas
62.—E. Hurtado
63.—R. Yokota
64.—G. García Huidobro
65.—R. Seguel
66.—M. Castro
67.—R. Inostroza
68.—R. Millas
69.—M. Díaz
70.—M. Jaña
71.—L. Gamboa
72.—R. Pavez
73.—J. Espinoza
74.—R. Espinoza
83.—C. Capella
84.—C. Altamirano
85.—A. Burgos
86.—L. Leiva
87.—A. Eggeling
88.—A. Meynet
89.—R. Padilla
90.—V. Cancino
91.—L. Martín
92.—F. Montero
93.—E. Reimer
94.—F. Horn
95.—G. Otto
96.—N. Recordón
97.—B. Alarcón
98.—E. Scheel
99.—W. Schondfeldt
100.—S. Cabello
101.—F. Valle Butrón
102.—O. Wenzel

COMPRA Y VENTA DE ORO, JOYAS, BRILLANTES
ARTICULOS PARA REGALOS — CONSIGNACIONES

CASA REAL

COMPOSTURAS Y TRANSFORMACION DE JOYAS
Y RELOJES

COMPAÑIA 1025 — TELEFONO 65855
Frente al Teatro Real

75.—J. Montecinos
76.—R. Aldana
77.—J. Undurraga
78.—J. Colin
79.—C. Beeche
80.—A. Hoelzel
81.—O. Montero
82.—E. Fuentes
103.—R. Correa
104.—N. Johansen
105.—A. Sandoval
106.—F. Bunster
107.—A. Barticevic
108.—P. Lobos
109.—I. Veloso

Damas

110.—I. Barends
111.—N. Díaz
112.—L. Warch
113.—E. Klempau
114.—B. Kretschmer
115.—N. Orrego
116.—B. Morales
117.—R. Freund
118.—L. Zippelius
119.—C. Balde
120.—A. Merino
121.—G. Martin
122. Elga Klempau.

SU CASA DE CONFIANZA

BIBLIOTECA NACIONAL
SECCION CHILENA

La Reina de las Medias

SOLAMENTE: AHUMADA 360. — SANTIAGO

23 DE ABRIL.—100 MTS. PLANOS, VARONES, SERIES

INSCRITOS:

ARGENTINA: 1. A. Márquez; 2. P. Fernández; 3. L. Monastiski; 4. R. Roberchi (Rva.)

URUGUAY: 48. W. Pérez; 49. R. Miglierina; 50. R. Gonda.

CHILE: 55. J. Hoelzel; 56. R. Valenzuela; 57. A. González; 123 R. Pereira

1.a Serie	2.a Serie	3.a Serie
.....	.....	.....
.....	.....	.....
.....	.....	.....
.....	.....	.....
.....	.....	.....
.....	.....	.....

RESULTADO:

.....T.....	.....T.....	.....T.....
.....".....	.....".....	.....".....
	.....".....	

100 MTS. PLANOS, DAMAS, SERIES

INSCRITOS:

ARGENTINA: 30. M. Malvicini; 31. I. Hammeri; 32. N. Simonetto; 33. M. Martin (Rva.)

CHILE: 110. I. Barends; 111. Norma Díaz; 114. B. Bretschmer; 113. E. Klempau (Rva.)

1.a Serie	2.a Serie	3.a Serie
.....	.....	.....
.....	.....	.....
.....	.....	.....
.....	.....	.....
.....	.....	.....
.....	.....	.....

RESULTADO:

.....T.....	.....T.....	.....T.....
.....".....	.....".....	.....".....
	.....".....	

JABALINA, VARONES

INSCRITOS:

ARGENTINA: 21. C. Sarraua; 22. M. Quezada; 20. P. Stharinger.

URUGUAY: 54. R. Coccaro.

CHILE: 102. O. Wenzel; 103. R. Correa; 104. N. Johansen; 105. A. Sandoval (Rva.)

RESULTADO:

1.º País Dist.
2.º " "
3.º " "
4.º " "

110 METROS, VALLAS, VARONES, SERIES

INSCRITOS:

ARGENTINA: 19. J. López V.; 20. S. Stharinger; 21. C. Sarraua.

URUGUAY: 53. J. Jaime.

CHILE: 78. J. Colin; 77. J. Undurraga; 79. C. Beeche.

1.a Serie	2.a Serie

RESULTADO:

T.	T.
"	"
"	"

BALA, DAMAS

INSCRITOS:

ARGENTINA: 39. I. M. de Preiss; 40. M. Werner; 41. I. Caro; 31. I. Hammeri.

CHILE: 118. L. Zippelius; 113. E. Klempau; 120. A. Merino.

1.a Dist.
2.a "
3.a "
4.a "

400 MTS. PLANOS, SERIES

INSCRITOS:

ARGENTINA: 6. A. Martin; 5. L. Triulzi; 3. L. Monastiski; 7. O. Propato (Rva.)

URUGUAY: 51. J. Cuneo; 53. J. Jaime; 50. R. Gonda; 10. L. Domínguez.

COLOMBIA: 43. L. Gaytán;

CHILE: 60. J. Elhers; 61. A. Rozas; 62. E. Hurtado; 63. R. Yokota (Rva.)

1.a Serie	2.a Serie	3.a Serie
.....	.....	.....
.....	.....	.....
.....	.....	.....
.....	.....	.....
.....	.....	.....
.....	.....	.....

RESULTADO:

.....T.....	.....T.....	.....T.....
.....T.....	.....T.....	.....T.....
	.....".....	

3.000 MTS. POR EQUIPO

INSCRITOS:

ARGENTINA: 12. D. Cabrera; 13. R. Ceballos; 11. M. Palmeiro; 14. R. Bralo; 15. J. Campagne; 16. J. Cortino F.; 17. E. Guíñez; 18. S. Cuello.

URUGUAY: 52. O. Moreira.

CHILE: 66. M. Castro; 67. R. Inostroza; 68. R. Millas; 69. M. Díaz; 70. M. Jaña.

GANADORES; País:

1.º..... 2.º.....

3.º..... 4.º.....

24 DE ABRIL.—100 MTS. VARONES, FINAL

GANADORES:

1.º.....	País.....	Tpo.....
2.º.....	"	" .....
3.º.....	"	" .....
4.º.....	"	" .....

SALTO ALTO, VARONES

INSCRITOS:

ARGENTINA: 24. A. Barrionuevo; 19. J. López V.; 21. C. Sarraua; 25. R. Rebagliati (Rva.)

CHILE: 83. C. Capella; 84. C. Altamirano; 85. A. Burgos; 86. L. Leiva (Rva.)

GANADORES:

1.º.....	País.....	Alt.....
2.º.....	"	" .....
3.º.....	"	" .....
4.º.....	"	" .....

BIBLIOTECA NACIONAL
SECCION CHILENA

Pedro de Blasi dice:

Durante mi entrenamiento y después de cada partido, empleo la "EMBROCACION 18", que dá mayor rendimiento y elasticidad muscular.

BALA, VARONES

INSCRITOS:

ARGENTINA: 25. R. Ravagliatti; 28. O. Boliero; 21. C. Sarraua; 27. J. Llorente.

PERU: 44. M. Consiglieri; 47. E. Julve.

CHILE: 95. G. Otto; 96. M. Recordón; 97. B. Alarcón; 98 E. Scheel (Rva.)

GANADORES:

1.º.....	País.....	Dist.....
2.º.....	"	" .....
3.º.....	"	" .....
4.º.....	"	" .....

100 METROS, DAMAS, FINAL

GANADORAS:

1.a.....	País.....	Tpo.....
2.a.....	"	" .....
3.a.....	"	" .....
4.a.....	"	" .....

SALTO LARGO, VARONES

INSCRITOS:

ARGENTINA: 22. M. Quezada; 23. O. Chiesa; 19. J. López V.; 21. C. Sarraua (Rva.)

URUGUAY: 53. J. Jaime.

PERU: 45. G. Dyer; 46. O. Bringas.

CHILE: 55. J. Hoelzel; 78. J. Colin; 87. A. Eggeling; 88. A. Meynet (Rva.)

GANADORES:

1.º.....	País.....	Dist.....
2.º.....	"	" .....
3.º.....	"	" .....
4.º.....	"	" .....

110 MTS. CON VALLAS, VARONES, FINAL

GANADORES:

1.º.....	País.....	Tpo.....
2.º.....	"	" .....
3.º.....	"	" .....
4.º.....	"	" .....

JABALINA, DAMAS

INSCRITAS:

ARGENTINA: 39. I. M. de Preiss; 40. M. Werner; 42. H. Hall.

CHILE: 113. E. Klempau; 120. A. Merino; 121. G. Martin; 110. I. Barends.

GANADORAS:

1.a.....	País.....	Tpo.....
2.a.....	"	" .....
3.a.....	"	" .....
4.a.....	"	" .....

400 MTS. PLANOS, VARONES, FINAL

GANADORES:

1.º.....	País.....	Tpo.....
2.º.....	"	" .....
3.º.....	"	" .....
4.º.....	"	" .....

POSTAS 4 x 100, VARONES, FINAL

ARGENTINA: 1. A. Márquez; 4. R. Roberchi; 2. P. Fernández; 3. L. Monastiski.

URUGUAY: 53. J. Jaime; 50. R. Gonda; 49. R. Migliarina; 48. W. Pérez.

CHILE: Un equipo.

BOLIVIA: Un equipo.

GANADORES, País:

1.º.....	Tpo.....
2.º.....	" .....
3.º.....	" .....
4.º.....	" .....

25 DE ABRIL.—200 MTS. PLANOS, VARONES, SERIES

INSCRITOS:

ARGENTINA: 1. A. Márquez; 5. L. Triulzi; 3. L. Monastiski; 4. O. Robercchi (Rva.)

URUGUAY: 48. W. Pérez; 49. R. Miglierina; 50. R. Gonda; 51. J. Cuneo.

COLOMBIA: 43. L. Gaytán.

CHILE: 55. J. Hoelzel; 56. R. Valenzuela; 57. A. González; 59. R. Urrejola (Rva.)

1.a Serie	2.a Serie	3.a Serie
.....	.....	.....
.....	.....	.....
.....	.....	.....
.....	.....	.....
.....	.....	.....
.....	.....	.....

RESULTADO:

.....Tpo.....	.....Tpo.....	.....Tpo.....
.....Tpo.....	.....Tpo.....	.....Tpo.....
	.....Tpo.....	

Arturo Friedemann H.

CASA ESPECIALISTA EN ARTICULOS PARA
BICICLETAS Y MOTOCICLETAS

SE EFECTUAN TODA CLASE DE REPARACIONES

MONEDA 1019 — TELEFONO 88369

200 MTS. PLANOS, DAMAS, SERIES

INSCRITAS:

ARGENTINA: 30. M. Malvicini; 31. I. Hammeri; 32. M. Martin; 34. E. Irigoyen (Rva.)

CHILE: 111. N. Díaz; 115. N. Orrego .

RESULTADO:

.....Tpo..... .....Tpo..... .....Tpo.....
.....Tpo..... .....Tpo..... .....Tpo.....
.....Tpo.....

MARTILLO

INSCRITOS:

ARGENTINA: 29. J. Fuse.

CHILE: 106. F. Bunster; 107. A. Barticevic; 108. P. Lobos;

GANADORES:

1.º..... País..... Dist.....
2.º..... " ..... " .....
3.º..... " ..... " ....
4.º..... " ..... " .....

CALZADOS

Carafí

EL CALZADO DE TODO BUEN DEPORTISTA

AHUMADA ESQ. MONEDA y

PUENTE ESQ. CATEDRAL

800 MTS. PLANOS, SERIES

INSCRITOS:

ARGENTINA: 8. M. Cid; 9. E. Fridicci; 14. R. Bralo; 11. M. Palmeiro (Rva.)

COLOMBIA: 43. L. Gaitán.

URUGUAY: 10. L. Domínguez.

CHILE: 64. G. García Huidobro; 61. A. Rozas: 63. R. Yokota; 65. R. Seguel (Rva.)

1.a Serie	2.a Serie
.....	.....
.....	.....
.....	.....
.....	.....
.....	.....
.....	.....
.....	.....
.....	.....
.....	.....
.....	.....

RESULTADO:

.....	Tpo.....	.....	Tpo.....
.....	"	.....	" .....
.....	"	.....	" .....

SALTO TRIPLE

INSCRITOS:

ARGENTINA: 21. C. Sarraua; 22. M. Quezada; 23. O. Chiesa.

PERU: 45. G. Dyer; 46. O. Bringas.

CHILE: 89. R. Padilla; 124. H. Ferrada; 87. A. Eggding; 55. J. Hoelzel (Rva.)

GANADORES:

1.º.....	País.....	Dist.....
2.º.....	"	" .....
3.º.....	"	" .....
4.º.....	"	" .....

DISCO, DAMAS

INSCRITAS:

ARGENTINA: 39. I. M. de Preis; 40. M. Werner; 31. I. Hammeri.

CHILE: 113. E. Klempau; 118. L. Zippelius; 119. C. Balde; 122.— Elga Klempau.

GANADORAS:

1..a.....	País.....	Dist.....
2.a.....	"	" .....
3.a.....	"	" .....
4.a.....	"	" .....

5.000 MTS. PLANOS

INSCRITOS:

ARGENTINA: 12. D. Cabrera; 13. R. Ceballos; 16. J. C. Fernández; 15. J. Campagne (Rva.)

URUGUAY: 52. O. Moreira.

CHILE: 66. M. Castro; 67. R. Inostroza; 69. M. Díaz; 68. M. Millas (Rva.); 70. M. Jaña.

GANADORES:

1.º.....	País.....	Tpo.....
2.º.....	"	" .....
3.º.....	"	" .....
4.º.....	"	" .....

28 DE ABRIL.—SALTO CON GARROCHA

INSCRITOS:

ARGENTINA: 26. C. Baumann.

CHILE: 93. E. Reimer; 94. E. Horn; 92. F. Montero.

GANADORES:

1.º.....	País.....	Alt.....
2.º.....	"	" .....
3.º.....	"	" .....
4.º.....	"	" .....

200 MTS. PLANOS, VARONES, FINAL

GANADORES:

1.º.....	País.....	Tpo.....
2.º.....	"	" .....
3.º.....	"	" .....
4.º.....	"	" .....

200 MTS. DAMAS, FINAL

GANADORAS:

1.a..... País..... Tpo.....
2.a..... " ..... " .....
3.a..... " ..... " .....
4.a..... " ..... " .....

CROSS COUNTRY

INSCRITOS:

ARGENTINA: 12. D. Cabrera; 15. J. Campagne; 16. J. C. Fernández; 17. E. Guíñez (Rva.)

URUGUAY: 52. O. Moreira.

CHILE: 67. R. Inostroza; 68. R. Millas; 71. L. Gamboa; 72. R. Pavez; 69. M. Díaz.

GANADORES:

1.º..... País..... Tpo.....
2.º..... " ..... " .....
3.º..... " ..... " .....
4.º..... " ..... " .....

DISCO, VARONES

INSCRITOS:

ARGENTINA: 25. R. Ravagliatti; 28. O. Bollero; 21. C. Sarraua; 29. J. Fuse.

PERU: 44. M. Consiglieri; 47. E. Julve.

CHILE: 99. W. Schonfeldt; 100. S. Cabello; 88. A. Meynet; 101. F. Valle Butrón (Rva.)

GANADORES:

1.º..... País..... Dist.....
2.º..... " ..... " .....
3.º..... " ..... " .....
4.º..... " ..... " .....

1.500 MTS. PLANOS

INSCRITOS:

ARGENTINA: 11. M. Palmeiro; 14. R. Bralo; 8. M. Cid; 9. M. Fridicci (Rva.)

URUGUAY: 10. L. Domínguez.

CHILE: 64. G. García Huidobro; 66. M. Castro; 63. R. Yokota; 65. R. Seguel (Rva.)

GANADORES:

1.º.....	País.....	Tpo.....
2.º.....	"	" .....
3.º.....	"	" .....
4.º.....	"	" .....

400 MTS. CON VALLA, SERIES

INSCRITOS:

ARGENTINA: 6. A. Martin; 19. J. López V.; 20. R. Stharinger.

URUGUAY: 51. J. Cuneo; 53. J. Jaime; 10. L. Domínguez.

CHILE: 80. A. Hoelzel; 81. O. Montero; 82. E. Fuentes; 61. A. Rozas (Rva.)

1.a Serie	2.a Serie
.....	.....
.....	.....
.....	.....
.....	.....
.....	.....
.....	.....

RESULTADO:

.....	.....
.....	.....
.....	.....

80 MTS. CON VALLAS, DAMAS, SERIES

INSCRITAS:

ARGENTINA: 35. O. Stapt; 36. C. Krumenacker; 37. M. Spuhr; 31. I. Hammeri.

CHILE: 110. I. Barends; 116. B. Morales; 113. E. Klempau.

1.a Serie	2.a Serie
.....	.....
.....	.....
.....	.....
.....	.....
.....	.....
.....	.....

RESULTADO:

.....	.....
.....	.....
.....	.....

CAMISAS

"EL CRACK"

CORBATAS

Ahumada 276

BIBLIOTECA NACIONAL
SECCION CHILENA

1.o DE MAYO—SALTO ALTO, DAMAS

INSCRITAS:

ARGENTINA: 32. N. Simonetto; 36. C. Krumenacker; 31. I. Hammeri.

CHILE: 110. I. Barends; 117. R. Freund; 114. B. Kretschmer; 113. E. Klempau.

GANADORAS:

1.a.....	País.....	Dist.....
2.a.....	"	" .....
3.a.....	"	" .....
4.a.....	"	" .....

DECATHLON

INSCRITOS:

ARGENTINA: 21. C. Sarraua; 20. S. Stharinger; 22. M. Quezada.

PERU: 47. E. Julve.

CHILE: 78. J. Colin; 93. E. Reimer; 87. A. Eggeling; 55. J. Hoelzel (Rva.)

100 MTS. PLANOS (DEC.)

RESULTADO:

.....	Tpo.....	Ptos.....
.....	"	" .....
.....	"	" .....
.....	"	" .....
.....	"	" .....
.....	"	" .....
.....	"	" .....
.....	"	" .....

SALTO LARGO (DEC.)

.....	Dist.....	Ptos.....
.....	"	" .....
.....	"	" .....
.....	"	" .....
.....	"	" .....
.....	"	" .....
.....	"	" .....
.....	"	" .....

FABRICA DE COCHES PARA GUAGUAS
JUGUETES Y VEHICULOS PARA NIÑOS

La Mundial

ELIAS LAMA M.
ENRIQUE MAC-IVER 257 - TELEFONO 31385 - SANTIAGO

GRAN SURTIDO EN:

VELOCIPEDOS

AUTITOS

SILLAS PARA ENFERMOS

SILLAS PLEGABLES DE PASEO

COMPOSTURAS EN GENERAL

POSTA 4 x 400

INSCRITOS:

ARGENTINA: 7. O. Propato; 5. L. Triulzi; 3. L. Monastiski; 8. M. Cid.

URUGUAY: 49. R. Miglierina; 51. J. Cuneo; 53. J. Jaime; 48. W. Pérez.

CHILE: Un equipo.

BOLIVIA: Un equipo.

RESULTADO, País:

1.º..... Tpo.....
2.º..... " .....
3.º..... " .....
4.º..... " .....

BALA (DEC.)

RESULTADO:

..... Dist..... Ptos.....
..... " ..... " .....
..... " ..... " .....
..... " ..... " .....
..... " ..... " .....
..... " ..... " .....
..... " ..... " .....
..... " ..... " .....

10.000 MTS. PLANOS

INSCRITOS:

ARGENTINA: 12. D. Cabrera; 13. R. Ceballos; 16. J. C. Fernández; 15. J. Campagne (Rva.)

URUGUAY: 52. O. Moreira.

CHILE: 67. R. Inostroza; 68. R. Millas; 71. L. Gamboa; 66. M. Castro; 69. M. Díaz.

1.º..... País..... Tpo.....
2.º..... " ..... " .....
3.º..... " ..... " .....
4.º..... " ..... " .....

LAS MEJORES PINTURAS, BARNICES, ESMALTES, HIDROFUGOS (IMPERMEABILIZANTES PARA CEMENTO) Y PRODUCTOS ESPECIALES PARA LA INDUSTRIA, ETC., LOS FABRICA

Pinturas Ceresita Ltda. Chile

PROVEEDORES DE EMPRESAS CONSTRUCTORAS, INDUSTRIAS, FERROCARRILES, OBRAS DE PUERTO, MERCERIAS, TRANSPORTES, ELECTRICIDAD, ETC.

OFICINAS: MERCED 711.—TEL. 30131—32-33.
FABRICA: EXPOSICION 1066.—TEL 90632—92268.
CASILLA 237 — SANTIAGO

SALTO ALTO (DEC.)

.....	Alt.....	Ptos.....
.....	"	" .....
.....	"	" .....
.....	"	" .....
.....	"	" .....
.....	"	" .....
.....	"	" .....
.....	"	" .....

80 MTS. VALLAS ,DAMAS, FINAL

GANADORAS:

1.a.....	País.....	Tpo.....
2.a.....	"	" .....
3.a.....	"	" .....
4.a.....	"	" .....

400 MTS. PLANOS (DEC.)

.....	Tpo.....	Ptos.....
.....	"	" .....
.....	"	" .....
.....	"	" .....
.....	"	" .....
.....	"	" .....
.....	"	" .....
.....	"	" .....

2 DE MAYO.—110 MTS. CON VALLAS (DEC.)

MAÑANA

.....	Tpo.....	Ptos.....
.....	"	" .....
.....	"	" .....
.....	"	" .....
.....	"	" .....
.....	"	" .....
.....	"	" .....
.....	"	" .....

DISCO (DEC.)

..... Dist..... Ptos.....
..... " ..... " .....
..... " ..... " .....
..... " ..... " .....
..... " ..... " .....
..... " ..... " .....
..... " ..... " .....
..... " ..... " .....

SALTO CON GARROCHA (DEC.)

TARDE

..... Alt..... Ptos.....
..... " ..... " .....
..... " ..... " .....
..... " ..... " .....
..... " ..... " .....
..... " ..... " .....
..... " ..... " .....
..... " ..... " .....

SALTO LARGO, DAMAS

INSCRITAS:

ARGENTINA: 32. N. Simonetto; 38. O. Tassi; 37. M. Spuhr; 36. C. Krumenacker.

Deportistas en general:

Acudid a la CAJA NACIONAL DE AHORROS, y encontraréis en ella los medios para formaros una situación de independencia económica

135 sucursales distribuídas a lo largo de todo el país

CHILE: 110. I. Barends; 115. N. Orrego; 116. B. Morales.

1.º..... País..... Dist.....
2.º..... " ..... " .....
3.º..... " ..... " .....
4.º..... " ..... " .....

MARATHON (32 KMS.)

INSCRITOS:

ARGENTINA: 18. S. Cuello; 17. E. Guíñez; 15. J. Campagne; 16. J. C. Fernández (Rva.)

CHILE: 73. J. Espinoza; 74. R. Espinoza; 75. J. Montecinos; 76. R. Aldana (Rva.)

GANADORES:

1.º..... País..... Tpo.....
2.º..... " ..... " .....
3.º..... " ..... " .....
4.º..... " ..... " .....

400 MTS CON VALLAS, FINAL

GANADORES:

1.º..... País..... Tpo.....
2.º..... " ..... " .....
3.º..... " ..... " .....
4.º..... " ..... " .....

JABALINA (DEC.)

..... Dist..... Ptos.....
..... " ..... " .....
..... " ..... " .....
..... " ..... " .....
..... " ..... " .....
..... " ..... " .....
..... " ..... " .....
..... " ..... " .....

800 MTS. PLANOS, FINAL

GANADORES:

1.º..... País..... Tpo.....
2.º..... " ..... " .....
3.º..... " ..... " .....
4.º..... " ..... " .....

POSTA 4 x 100, DAMAS

ARGENTINA: 32 .N. Simonetto; 34. E. Irigoyen; 30. M. Malvicini; 33. M. Martin.

CHILE: Un equipo.

GANADORAS:

1.a.....	País.....	Tpo.....
3.a.....	"	" .....
2.a.....	"	" .....
4.a.....	"	" .....

1.500 MTS. PLANOS (DEC.)

.....	Tpo.....	Ptos.....
.....	"	" .....
.....	"	" .....
.....	"	" .....
.....	"	" .....
.....	"	" .....
.....	"	" .....
.....	"	" .....

Sastrería Villasante

Jesus Villasante y González Ltda.

Puente 699 - Teléfono 63827

Casilla 3074 - SANTIAGO

LA CAJA DE COLONIZACION AGRICOLA Y FOMENTO A LOS DEPORTES

Bajo los auspicios de la Caja de Colonización Agrícola, el personal de esta Institución, en su deseo de formar hombres sanos de cuerpo y espíritu, mantiene en constante actividad la práctica de todos los deportes que se cultivan en el país.

Para lograr aquella finalidad, el Club Deportivo de la Caja, fundado el 10 de Septiembre de 1938, ha organizado y distribuído sus respectivas ramas, según la capacidad, destreza y valor físico de los jugadores y de los conjuntos que integran. En esta forma ha conseguido, en pocos años, presentar equipos eficientes, bien disciplinados y cultos, que se han distinguido en el noble ejercicio de los deportes y han conquistado numerosos triunfos para los colores del Club de la Caja.

EN LAS COLONIAS

Pero tales actividades no se circunscriben a las canchas de la capital, sino que se realizan también en provincias, en el justo y natural deseo de estrechar vínculos de mayor conocimiento y amistad con los colonos agrícolas que viven y trabajan en numerosos centros de producción.

Al efecto, nuestros funcionarios deportistas han visitado en múltiples ocasiones las colonias del norte, centro y sur del país, donde han tomado parte en interesantes y reñidos partidos de foot-ball, basket-ball y atletismo, encuentros que han servido para demostrar la excelente preparación de los de casa y el decidido estusiasmo con que los enfrentan los muchachos de las colonias. Tales reuniones han sido siempre presenciadas por las familias de los parceleros y vecinos, prueba evidente de la afición, que cada día arraiga más en el ambiente campesino, por el cultivo del buen deporte.

RAMAS

Además del foot-ball y del basket-ball, los elementos del Club practican, con igual entusiasmo y casi perfección, la ra-

yuela, el ping-pong, el tennis, la natación, el tiro al blanco y las distintas fases del atletismo.

Cada una de estas ramas está dirigida por un experto funcionario de la Caja. Las competencias internas, especialmente las que se celebran en el mes de Diciembre, con motivo del Aniversario de la Institución, congregan a numerosos participantes que año a año mejoran sus acciones y marcas en el campeonato y, en un acto solemne, reciben hermosos premios por sus triunfos.

EN LA ADIP.

El Club de la Caja está afiliado a la ADIP. (Asociación Deportiva de Instituciones Públicas) y le ha tocado medirse en foot-ball con importantes equipos representativos de otros organismos que funcionan en la capital.

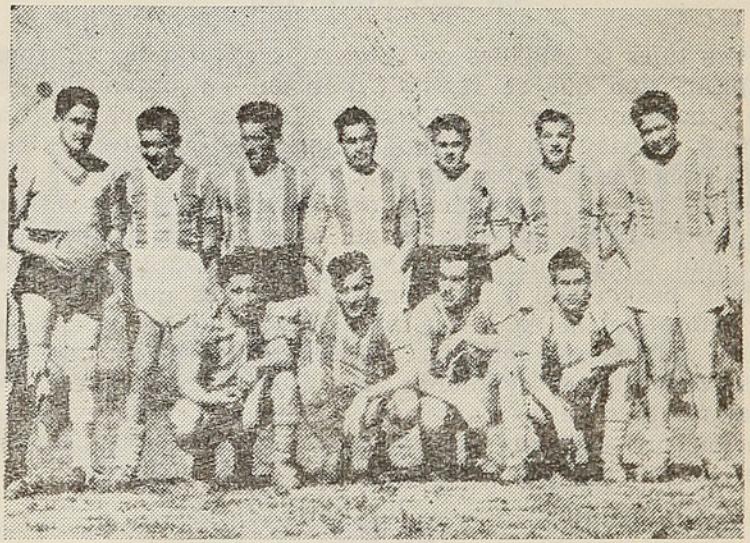

El primer equipo de foot-ball de la Caja de Colonización Agrícola, que ha obtenido brillantes triunfos en Santiago y provincias.

El año 1941, nuestro Club obtuvo el título de Campeón de la ADIP. y, el pasado, el de Vice-Campeón.

Este año va a la cabeza de los participantes en este ya tradicional torneo, con la contundente victoria sobre el brillante equipo de Investigaciones.

El programa de estos match está desarrollándose ante un gran público y se espera fundadamente que los jugadores de la Caja de Colonización obtengan una lucida colocación al final del torneo

POR LA RAZA

El Club de la Caja continuará sus actividades deportivas durante el presente año, con mayor devoción que en los anteriores. Para ello cuenta con canchas y gimnasios, con un entrenamiento cuidadoso de cada uno de sus miembros que asiste invariablemente a las citaciones que recibe, y, muy especialmente, con el deseo de todos de superarse cada día en el terreno, donde el músculo, el esfuerzo y la aspiración de la victoria, pueden más que los laureles, en esta lucha ardua y tenaz, para volver a conquistar la merecida fama de que otrora gozó en todo el mundo la raza chilena.

BIBLIOTECA NACIONAL
SECCION CHILENA

D E C A T L O N

NOMBRE DE LOS COMPETIDORES

Las Pruebas en el orden en que se disputan												
	Perf.	Puntos	Perf.	Puntos	Perf.	Puntos	Perf.	Puntos	Perf.	Puntos	Perf.	Puntos
100 mts.	.....	.....	.....	.....	.....	.....	.....	.....	.....	.....	.....	.....
Salto Largo	.....	.....	.....	.....	.....	.....	.....	.....	.....	.....	.....	.....
Lanz. Bala	.....	.....	.....	.....	.....	.....	.....	.....	.....	.....	.....	.....
Salto Alto	.....	.....	.....	.....	.....	.....	.....	.....	.....	.....	.....	.....
400 mts. llanos	.....	.....	.....	.....	.....	.....	.....	.....	.....	.....	.....	.....
110 mts. vallas	.....	.....	.....	.....	.....	.....	.....	.....	.....	.....	.....	.....
Disco	.....	.....	.....	.....	.....	.....	.....	.....	.....	.....	.....	.....
Garrocha	.....	.....	.....	.....	.....	.....	.....	.....	.....	.....	.....	.....
Jabalina	.....	.....	.....	.....	.....	.....	.....	.....	.....	.....	.....	.....
1.500 mts.	.....	.....	.....	.....	.....	.....	.....	.....	.....	.....	.....	.....
Suma Total												

C L A S I F I C A C I O N

1.º..... **Puntos**.....

2.º..... " .....

3.º..... " .....

4.º..... " .....

Alimentamos al Pueblo con grandes Sacrificios

Somos víctimas de los que especulan alzando indebidamente las subsistencias. Mientras el Comisariato nos persigue y no reconoce nuestra légitima utilidad, permite que los grandes acaparadores hagan ganancias de guerra.

Queremos que los consumidores nos ayuden a terminar con estos abusos, uniéndose a nosotros.

Los almaceneros minoristas seguiremos cumpliendo con nuestro papel de distrtibuidores, en favor del pueblo.

CAMARA DE COMERCIO MINORISTA DE CHILE

Los Comandos

la película más sensacional de todos los tiempos

por PAUL MUNI

una superproducción COLUMBIA

Véale en su cine favorito.

El mejor alimento para sus niños, estudiantes, obreros y deportistas.

Alimento Arens

A base de ingredientes nutritivos.

Pídalo en todas las Farmacias y Almacenes.

COMPUTO GENERAL

	VARONES					DAMAS			
	A	B	C	P	U	A	C		
100 mts.									100 mts.
200 mts.									200 mts.
400 mts.									80 mts. vallas
800 mts.									Salto Largo
1.500 mts.									Salto Alto
3.000 mts.									Bala
5.000 mts.									Disco
10.000 mts.									Dardo
Cross-country									Postas 4x100
32 Kilómetro									
110 mt. Vallas									
400 mt. Valla									
Postas 4x100									
Postas 4x400									
Salto Alto									
Salto Largo									
Salto Triple									
Salto Garrocha									
Bala									
Disco									
Jabalina									
Martillo									
Decathlon									
Suma Total									

NOVIOS

La casa preferida por todos los novios de Chile, para sus argollas de compromiso, está en

NUEVA YORK 66

Fábrica de argollas
Importación Relojes Suizos
Lapiceros Parker

CASA SOSTIN

Establecida en el año 1921
Nueva York 66 - Santiago

SECCION CONTROL
Y
CATALOGACION
BIBLIOTECA NACIONAL

BIBLIOTECA NACIONAL
SECCION CHILENA

S. A. YARUR

Manufacturas Chilenas de Algodón

Plaza Yarur

Santiago

EDIT. PACIFICO - Valdes 681 - Santiago

Casa "Los Sports"

San Antonio N.o 388 A - Santiago - Teléfono 31470

FRANCISCO BARBIER Y CIA. LTDA

LA CASA DE TODOS LOS DEPORTES

Proveedor del Ejército y Principales Establecimientos de Educación del País

Despachos rápidos a Provincias contra Reembolso

Solicite Lista de Precios

Encordamos Raquetas de Tennis, etc.

INSPECCION de IMPRENTAS y BIBLIOTECAS
ABR 27 1943
DEPOSITO LEGAL