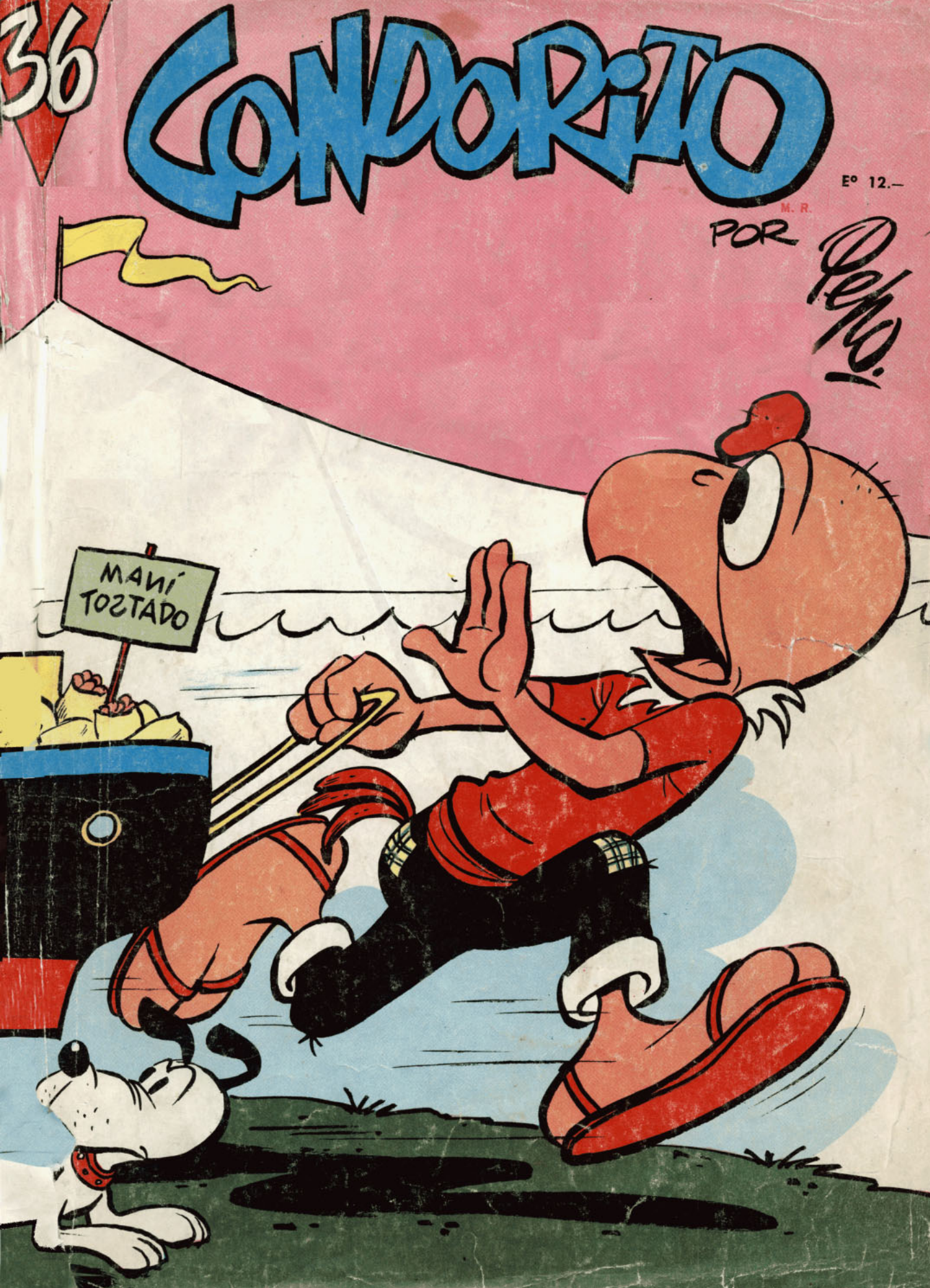
36
CONDORITO
Eº 12.—
M. R.
POR
Pelo!
MANÍ TOSTADO

# DES-ABASTE-CIMIENTO