paula

Argentina M$N 100 — E° 4

cómo vestirse
en cada ocasión

la mujer en el vicio

qué regalar
a los santos en julio

...¡un molde de regalo!

Distinción con Tradición Británica...

BURLINGTON ARCADE, PICCADILLY, LONDON

English Lavender de Atkinsons, por supuesto

En el inconfundible perfume de English Lavender de Atkinsons, usted encontrará la verdadera fragancia de la clásica lavanda inglesa.... el más fino y tradicional perfume británico.

English Lavender es perfecta expresión del perfume de lavanda, porque desde 1799, Atkinsons, confiere en cada época, la distinción con tradición británica.

Yes... **ATKINSONS OF LONDON**

paula

Nº 15 JULIO 1968

ASOCIACIÓN DE BIBLIOTECAS E IMPRENTAS
16 JUL 1968
DEPÓSITO LEGAL

MODA Y BELLEZA

Cinco situaciones y varias soluciones 48
Modernice su cabeza 64
Concurso de modelos 42

REPORTAJES

La mujer en el vicio 82
Entrevista: un día con Rosita Amenabar de Barroilhet 74
Foco en Santiago 12
Niños: un recién nacido vuelve a la vida 93
Encuesta: ¿por qué fracasó este matrimonio? 104
Lo último en medicina 101
Concurso de cuentos 15
Femigrama 91
Cartas 5

ACTUALIDAD

Paula al día 11
La gente habla de... 21
Qué se ve, qué se hace, qué se lee 25
Magazine 34

CUENTO

El regalo de Taratonga 44

CINE

Un matrimonio que dura a pesar del cine 38

HUMOR

Las sopaipillas 17

PRACTICO

Paula piensa en todo 23
Ideas brillantes 47
Es bueno aprender a hacer un fantástico juguete para sus niños 68
Regalos para todos los santos 70
Decoración: milagro para un DFL 2 76
Su jardín 99
Guía profesional: cursos rápidos, gratuitos y fáciles 103
Cocina: el jamón 112
La solución de Paula para su problema 129

HOROSCOPO

Horóscopo de la casa 118
Las predicciones del mes 118

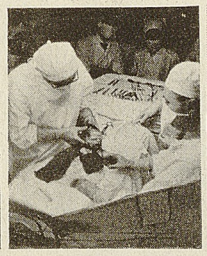
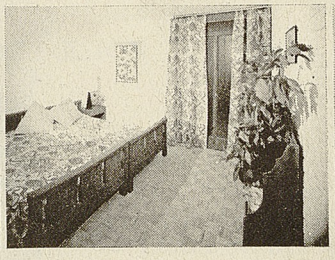
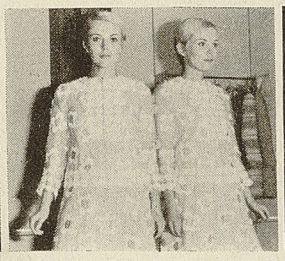
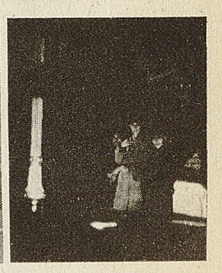

1) *Moda para todas las ocasiones* (*pág.* 48); 2) *Vuelta a la vida de un recién nacido* (*pág.* 93); *Paula decoró una casa* (*pág.* 76); 4) *Jean Seberg trabaja ahora con su marido* (*pág.* 38); 5) *La prostitución: peligro para las jóvenes desvalidas* (*pág.* 82).

DIRECCION: Delia Vergara de Huneeus. REDACCION: María Luz Sierra, Constanza Vergara, Amanda Puz, Isabel Allende. DIRECCION DE ARTE: Norman Calabrese. DIAGRAMACION: Isabel Margarita Aguirre, Ana María Valdés. FOTOGRAFIA: Raúl Alvarez, René Combeau, Sergio Gelcic, Horacio Walker, Sergio Larraín, Bob Borowicz. COCINA: Sofía Matte de Del Río. SECRETARIA: Gloria Casanueva.

"PAULA", revista editada por Editorial Lord Cochrane S.A.; Directora: Delia Vergara de Huneeus; Representante Legal: Carlos Fernández Cox: Dirección y Redacción: Av. Providencia 711; Casilla 611; Teléfono: 465041; Santiago de Chile; Distribuidora exclusiva para la República Argentina: Ryela S.A.I.C.I.F. y A., Paraguay 340, Buenos Aires; Capital Federal y Gran Buenos Aires: Vaccaro Hnos. S.R.L., Solís 585, Capital. Distribuidora exclusiva para la República de Venezuela: Press Agencias S. A., Edificio El Nacional, Apartado 2763; Caracas, Venezuela. Distribuidora exclusiva para los Estados Unidos Mexicanos: Distribuidora Sayrols de Publicaciones S. A., México. Subscripciones: Providencia 711, 1er. piso.

CORREO ARGENTINO Central B
TARIFA REDUCIDA
CONCESION Nº ....

Fotografías de René Combeau

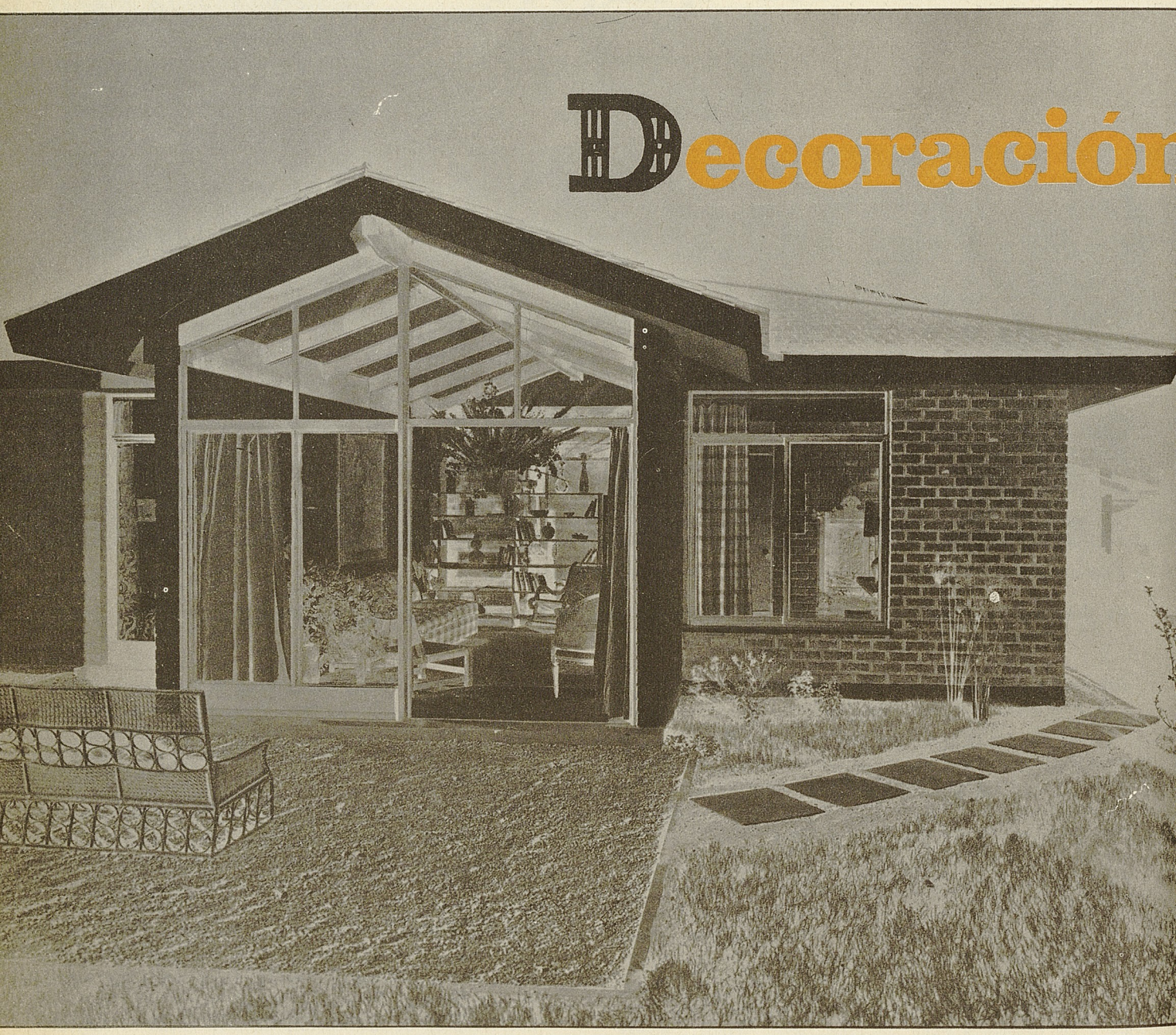

A menudo la comodidad y el buen gusto no dependen del dinero, y con un presupuesto escaso se puede convertir una casa minúscula en un pequeño palacio.

Nuestro asesor de decoración Pedro Elwein hizo una decoración-milagrosa en esta casita DFL 2 de 70 mt2 construida por el arquitecto Marcos de Iruarrizaga.

Usando muebles modernos, cuadros antiguos, cachivaches escogidos del Mercado Persa, flores secas y hojas verdes, colores cálidos y algunos datos de artesanos que

Milagro

para un DFL 2

imitan muebles antiguos a precios... también antiguos logró crear un ambiente acogedor y dar la sensación de que sobra espacio. Sus trucos: pocos muebles, sobrios, de líneas rectas y bajos; una estantería con adornos para separar dos ambientes sin cortar la habitación; blanco puro sobre las paredes, para dar luz y amplitud; cretonas floreadas y géneros escoceses para crear un ambiente íntimo y sin pretensiones; una alfombra roja, unos cojines amarillos, unas hojas verdes, como notas de color.

La entrada a la casa se separó del living con una sencilla estantería de madera encerada donde unos cuantos objetos decorativos y libros cortan la vista. Sobre la muralla, dos reproducciones de cuadros antiguos.

En el living hay un gran sofá de dos metros de largo tapizado en género escocés en tonos oscuros de rojo y negro (Jorge Landea). La alfombra roja es comprada en un anticuario de Huérfanos 1661, así como la mecedora inglesa (alrededor de Eº 400). La lámpara es de Cuca Burchard (Providencia 358). El gran cuadro religioso antiguo está iluminado por dos lámparas de opalina compradas en el Mercado Pte. Ríos.

El comedor estilo frailero es muy pequeño. Contrastando con los ladrillos rojos del muro, hay una cortina en cálidos tonos de amarillo. La mesa y las dos banquetas son de Humeres Villavicencio así como el mueble alacena de madera tallada (Eº 350). El cuadro es de Pedro Elwein, la lámpara de Cuca (Providencia 2358), la alfombra de sisal y el botellón de vidrio del Mercado Persa.

Milagro

El dormitorio principal tiene dos camas de madera con cubrecamas de cretona floreada igual a las cortinas. Dos cojines amarillos sobre la cama y un alegre cuadro de Cuca Burchard son los detalles cálidos de esta habitación.